

Bulletin Annuel 2025 Étriché





02 41 42 60 57



www.acb-construction.fr

Une entreprise ancrée à Etriché depuis 1999 - 40 collaborateurs au service des particuliers, des professionnels et des collectivités publiques
Des ouvriers qualifiés, des techniciens et des ingénieurs répartis dans 2 enseignes pour réaliser tous vos projets de construction ou de rénovation dans les métiers de la charpente, la couverture et la menuiserie.



- Charpente bois
- Maison ossature bois
- Extension ossature bois
- Couverture

- Porte et Fenêtre
- Volet et Store
- Véranda
- Pergola



Siège social :

1040 route de Châteauneuf - La Gare
49 330 ETRICHE ☎ 02.41.42.60.57
contact@acb-construction.fr

Showroom :

3 Bld des Bretonnières
49 124 ST BARTHELEMY D'ANJOU ☎ 02.41.20.60.20
contact@acb-portesetfenetres.fr



MAIRE

David LAGLEYZE

Chères étrichéennes, Chers étrichéens,

Comme tous les ans, la publication de notre bulletin annuel est l'occasion de vous rendre compte de l'action de votre conseil municipal tout au long de l'année 2025. Voici les différents projets qui ont été menés :

► **Pour les enfants du village** : deux abris bus ont vu le jour pour sécuriser le transport scolaire, le chauffage de l'école a été changé au profit d'une pompe à chaleur et nous avons poursuivi l'amélioration de nos espaces de jeux (sécurisation, installation d'une table de ping pong).

► **Du côté de nos voiries** : les travaux d'enfouissement des réseaux route du Porage et rue de la Mare sont en cours, nous avons poursuivi notre programme de curage et d'entretien des routes.

► **Du côté de nos bâtiments** : l'accueil de la mairie s'est refait une jeunesse et l'étanchéité de la toiture de la salle des sports a été réalisée.

Ce Bulletin Annuel a été réalisé par la commune d'Étriché

02 41 42 60 01

accueil.mairie@etriché49.fr

www.etriché49.fr

Directeur de publication : David Lagleyze

Directrice de la rédaction : Marie-Laure Chanet

Interface associations et professionnels, collecte articles : Laura Madelain - Dansault

Rédaction : Conseillers Municipaux, Secrétariat de Mairie, Associations, Contributeurs

Correction : Marie-Pierre Rigaud, Brigitte Landeroin, petits yeux anonymes et précieux

Composition maquette et façonnage : Marie-Laure Chanet

Crédits photos : mairie d'Étriché, associations, sapeurs-pompiers,

Photo de couverture ©Pierre Verger

Distribution : Conseillers Municipaux, citoyens bénévoles

Imprimerie : saxoprint.fr

Tirage : 750 exemplaires



2025 a été aussi une belle occasion de partager de nombreux événements, l'occasion de nous retrouver, d'échanger et de nous rassembler. **Un grand merci à l'ensemble des associations pour leur vitalité !**

Parmi tant d'autres je souhaitais souligner :

► **Color l'Anjou** a désormais une place particulière dans le village et au-delà !

► La 2^e édition de la **Grande Tablée** et le **Téléthon** ont été de belles réussites malgré le temps capricieux.

► **Et ce n'est qu'un échantillon dont vous retrouverez le détail dans ce bulletin.**

Je profite également, comme tous les ans, de cette publication pour remercier les **entreprises du village qui font vivre le territoire et contribuent à financer ce bulletin**. Par ailleurs, j'adresse tous mes remerciements au **personnel communal** investi au service de la commune.

Je vous souhaite tous mes vœux de bonheur pour l'année 2026 !



**L'INFOLETTRE,
INSCRIVEZ-VOUS POUR LA RECEVOIR
DANS VOTRE BOÎTE MAIL
DÈS SA PARUTION !**

Elle est diffusée par mail et mise en ligne sur le site de la commune : etriché49.fr.

Quelques exemplaires papier sont mis à disposition à l'agence postale, et sur demande auprès de Laura Madelain-Dansault aux horaires d'ouverture de l'agence postale.

Elle paraît chaque 1^{er} d'avril, juillet et octobre en complément du bulletin annuel.

Si vous souhaitez la recevoir, merci de vous inscrire via cette adresse : communication.mairie@etriché49.fr

Tous les numéros sont consultables en ligne sur le site de la commune, rubrique "**Bulletins / Parutions**".

Pour y faire paraître une information, envoyez texte et photo avant le **25 DU MOIS PRÉCÉDENT** : communication.mairie@etriché49.fr

Mairie
02 41 42 60 01
accueil.mairie@etriché49.fr

1, square de la Mairie
Mardi de 8 h 30 à 12 h / de 16 h à 17 h 30
Mercredi de 8 h 30 à 12 h
Vendredi de 8 h 30 à 12 h / de 16 h à 17 h 30
Samedi de 9 h à 12 h

Agence Postale
02 41 42 88 24 / 07 56 36 61 17

2, place de l'abbé Humeau
Lundi de 17 h à 19 h
Mardi, jeudi et vendredi de 8 h 30 à 11 h
Samedi de 9 h à 12 h



**Vos Élus s'associent au
Personnel Communal**

pour vous souhaiter
une **Excellente Année**

2026

Soyez les bienvenus à la

Cérémonie des Vœux
Dimanche 18 Janvier à 11 h
Salle de l'Alerte

NAISSANCES :

2024 :

MAYET Luka	28/11/2024
DA PURIFICACAO Ania	04/12/2024
RAVARY DEROFF Grâce	06/12/2024
MARCHAND Leewane	19/12/2024

2025 :

DEBOWSKI Darius	07/01/2025
AGLAOR GESLIN Evan	10/02/2025
GODIN Milann	11/02/2025
LECLOUT Adèle	18/02/2025
NAY Vassily	25/03/2025
BUIN Selena	07/05/2025
MARTINEAU Loevann	28/05/2025
LELIEVRE Loris	01/07/2025
PAVAGEAU Agathe	30/08/2025
GEOFFROY Roxane	03/09/2025
BOULIDARD Joy	17/10/2025
YVON Kénan	06/11/2025

MARIAGES :

2025 :

PAVAGEAU Maël et EYMONOT Charlyne	12/04/2025
BALLET Romain et ESNAULT Elodie	19/04/2025
PAILLOCHER Romain et CORVÉ Céline	17/05/2025
CARON Cyril et MAILLET Alissonne	14/06/2025
SANTENAC Quentin et PRADÈRE Manon	21/06/2025
THOMAS Pascal et SEVESTRE Sylvie	30/08/2025
DAMOUME Taoufik et PARINGAUX Eléonore	04/10/2025
BERNARD Cédric et BEAUCLAIR Violaine	04/10/2025
POUIT Valentin et SAUVAGE Hélène	11/10/2025

DÉCÈS :

2025 :

GUAIS Yves	19/11/2025
BOUT Monique	20/11/2025
CLAUDEL Simone	21/11/2025



Moments Uniques

By Audrey

Wedding Planner & Designer

Audrey vous accompagne dans l'organisation et/ou la décoration de **vos** mariages, mais aussi pour d'autres événements comme les **Baby-showers, Révélations sexe bébé, Fiançailles, Anniversaires, Baptêmes, ...**



49330 Étriché
06.62.23.88.19
momentsuniques.wplanner@gmail.com
www.momentsuniqueswplanner.com

Repas des Retrouvailles



Dimanche 9 novembre dernier,

Le Comité des Fêtes "Étriché en Fête"

a une nouvelle fois rendu ce repas mémorable
et donné le sourire à tous les convives présents.

Un merci particulier à Mado Parenteau pour avoir
orchestré cet événement.



Rendez-Vous
l'Année Prochaine :

DIMANCHE 8 NOVEMBRE 2026



Après un accueil des convives par Mado Parenteau, David Lagleyze, les conseillers municipaux et les bénévoles d'Étriché en Fête, le repas servi a été très apprécié. Les Stormiens ont assuré l'animation et la partie dansante.

185 convives étaient présents à ce repas dont 75, n'habitant plus à Étriché, mais toujours heureux de renouer avec leurs racines étrichéennes.

16 bénévoles ont assuré le service dans la joie, la bonne humeur et l'efficacité !

**Merci à tous
pour la réussite de cette journée**

La Grande Tablée

Samedi 7 juin
2025

Grâce à **Étriché en Fête**, notre comité des fêtes appuyé par des bénévoles de l'association **L'Alerte**, soit au total, une dizaine de volontaires ont permis à cette nouvelle édition de la Grand Tablée de tenir toutes ses promesses. Ce n'était pourtant pas gagné avec un temps particulièrement capricieux.



De nombreuses animations

et jeux ont été proposés aux 350 participants, avec la prestation de Mathilde Lemonnier offrant un piano-voix pour l'apéritif, suivi du repas concocté par le traiteur Tony Edin. À la tombée de la nuit, Tetouze, la bouffonnerie cyclette a fait rire petits et grands et DJ Anthony d'Event Boom a entraîné l'assemblée sur la piste de danse jusqu'à une heure avancée.

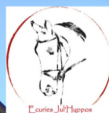

LES ECURIES JUL'HYPPOS

École d'équitation labélisée depuis 2009 à Étriché

Enfant dès 2 ans et à tout âge, cours à l'année, stages pendant les vacances scolaires, cours particuliers, médiation équine

Julie, monitrice diplômée, encadre les activités avec une cavalerie dressée, dans le respect du bien être animal

3400 route du Porage – 49 330 ÉTRICHÉ

renseignements : 06 22 94 83 43 / ecuriejulhyppos@hotmail.fr

infos : www.ecurie-julhyppos.fr / réservations : <http://ecuries-julhyppos.cavasoft.fr>

SIRET 51307255300011

Retenez la Prochaine Date

SAMEDI 6 JUIN 2026

Préparez-vous pour la 1ère animation prévue :

MICRO LIVE SHOW

le karaoké en Live qui va ambiancer ta soirée !

C'est sympa tu verras, viens !



AFM TÉLÉTHON

INNOVER POUR GUÉRIR



**5-6
DÉCEMBRE
2025**



Le défi :
faire un parcours
de 2,5 km
en marchant,
en courant,
en vélo,
en trottinette,
dans le village
avec des
participants
non stop
pendant
24 heures.



Les élèves des deux écoles se sont aussi mobilisés et ont ouvert le défi des **"24 H d'Étriché"**.

Durant cette même période, et malgré un temps froid et pluvieux, de nombreuses animations ont été proposées à la salle des sports, grâce à la mobilisation de nos associations :

- ▷ Initiation à la boxe
- ▷ Initiation au tir à l'arc et baby-arc
- ▷ Tir-au-rond à la boule de fort de **la Concorde**
- ▷ Basket
- ▷ Badminton
- ▷ Palet
- ▷ Tennis de table,
- ▷ Palato,
- ▷ Corn Hall,
- ▷ Belote,
- ▷ Jeux de société,
- ▷ Expo photos et peintures



"Les 24 H d'Étriché" a été une réussite malgré un vendredi soir particulièrement pluvieux, avec **180 participants auxquels s'ajoutent 230 élèves des deux écoles** la collecte a atteint les **1250 €** au profit de la recherche contre les maladies rares.



Bravo à tous pour votre investissement !

À L'ANNÉE PROCHAINE !



CONSEIL MUNICIPAL DES JEUNES (CMJ)

Année charnière, 2025 est la dernière année de mandat pour nos conseillers élus en 2023 et le démarrage de celui des nouveaux élus du 7 novembre.

Le CMJ a participé à la **Journée Citoyenne du 5 avril** par des travaux de peinture et la pose de panneaux de limitation de vitesse au carrefour de la salle de sport.



Le travail lancé en 2023, pour l'adaptation des aires de jeux, se concrétise par la **pose d'une table de tennis de table** au city-stade ainsi que différents éléments fin 2025 et début 2026. Nous aurons l'occasion de réunir les membres des deux CMJ à l'occasion de l'**inauguration à venir**.

Le nouveau CMJ, composé de 11 membres élus parmi nos 2 écoles le 7 novembre, aura à cœur de participer à la vie communale, de représenter les jeunes et leurs aspirations et d'œuvrer ensemble à des projets. Ils ont déjà eu l'occasion de **participer à la cérémonie du 11 novembre** et de se rencontrer pour une première réunion de travail.

Merci à eux pour leur implication !

Journée Citoyenne ÉTRICHÉ

Comme chaque premier samedi d'avril, la **Journée Citoyenne s'est tenue le samedi 5 avril 2025**.

Cette année, notre Journée Citoyenne s'est bien déroulée avec les ateliers habituels : ramassage des déchets, bricolage, désherbage,... et s'est achevée sur un apéritif puis un repas convivial dans la cour du restaurant scolaire.

UN TRÈS GRAND MERCI À TOUS LES BÉNÉVOLES POUR LEUR PRÉSENCE ET LEUR INVESTISSEMENT.

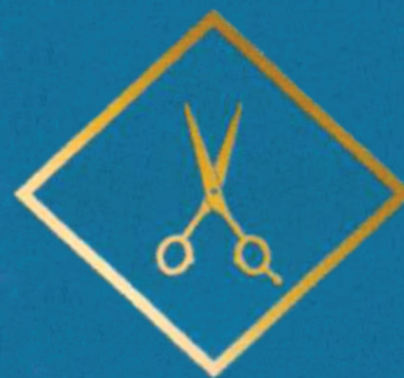
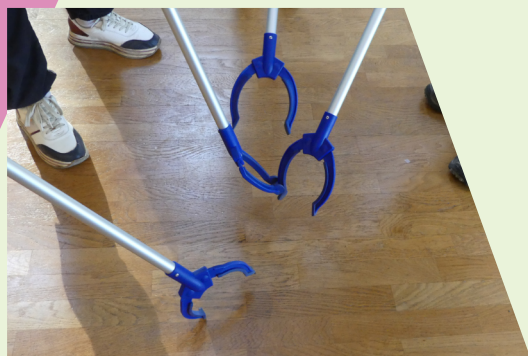

COIFFURE mixte
styliste coloriste barbier

VOLUME COIFFURE

22. place de l'église
49330 Etriché
02 41 42 69 10

www.facebook.com/Volume-coiffure
rdv en ligne: volumecoiffure.fr

CÉRÉMONIE DU 11 NOVEMBRE



Merci à tous les participants, aux pompiers, anciens combattants, élus ou citoyens ; merci à la présence du Conseil Municipal des Jeunes fraîchement élu, ainsi qu'aux enfants de la chorale En'chanté pour leurs chants, et particulièrement à Théo Jouanneau qui, comme les années précédentes, a assuré les sonneries militaires à la trompette.

La cérémonie s'est clôturée par le traditionnel verre de l'amitié.

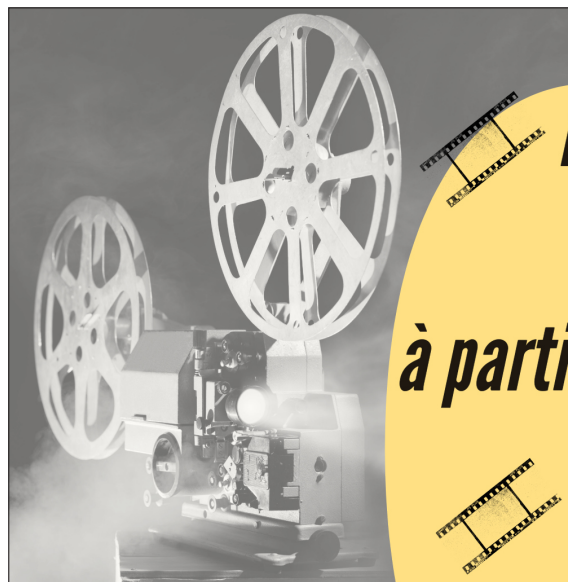

***Numérisation de cassettes
VHS, VHS-C, Hi8, vidéo8,
à partir de 8 euros la cassette (selon la quantité)***

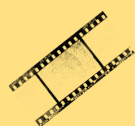

***Numérisation de bobines
Super 8 et 8 mm
à partir de 10 euros (selon la taille)***



Opaline Production

06 23 31 21 32

49330 Etriché

opalineprod@hotmail.com



2026, ANNÉE D'ÉLECTIONS MUNICIPALES

DIMANCHES 15 et 22 MARS 2026

Les élections municipales qui permettent d'élire **les 19 membres du conseil municipal** auront lieu **les dimanches 15 et 22 mars 2026**.

Les conseillers y sont élus au **suffrage universel direct** pour un mandat de **6 ans**.

Lors de ces élections, les électeurs désignent aussi leurs représentants au sein **du conseil communautaire** de la Communauté de Communes Anjou Loir et Sarthe.

Pour voter sur la commune, il faut être inscrit sur nos **listes électorales**. Vous pouvez vérifier votre inscription auprès de la Mairie ou en vous rendant sur [service-public.fr](https://www.service-public.fr)

L'inscription est possible également via ce site en vous munissant de la copie de votre pièce d'identité et d'un justificatif de domicile ou en vous rendant directement en Mairie.

La carte électorale vous parviendra par courrier à votre domicile au plus tard 3 jours avant le 1er tour de l'élection.

Si votre carte électorale ne vous a pas été distribuée avant l'élection, elle est conservée au bureau de vote et vous pourrez la récupérer le jour du vote en présentant une pièce d'identité.



RECENSEMENT CITOYEN :
UNE ÉTAPE À NE PAS MANQUER

Bientôt 16 ans ?

PENSEZ AU RECENSEMENT !

Pour qui ?

Tous les Français âgés de 16 ans

Pourquoi ?

Grâce au recensement :

- inscription d'office sur les listes électorales
- convocation en JDC
- possibilité de s'inscrire aux concours et examens
- possibilité de passer le permis de conduire

Comment ?

Rendez-vous en mairie ou sur www.service-public.fr

Toutes les informations ici

C'est obligatoire !

INSTAGRAM @armees_jeunesse

LINKEDIN Direction du service national et de la jeunesse

X @DSNjeunesse

YOUTUBE @SGAarmees

Vous êtes français et vous allez bientôt avoir 16 ans ?

Faire votre recensement citoyen est obligatoire.

Celui-ci est à effectuer **dans les 3 mois** qui suivent votre date d'anniversaire. A défaut, une régularisation sera possible jusqu'à vos 25 ans.

La démarche peut-être faite sur [service-public.fr](https://www.service-public.fr) en vous munissant de la copie de TOUTES les pages de votre **livret de famille** et d'une **pièce d'identité**. Si vous choisissez de faire cette démarche en Mairie, il faudra en plus apporter **un justificatif de domicile** de moins de 3 mois.

A l'issue, vous obtiendrez une **attestation de recensement** qui peut vous être demandée pour le passage d'un examen ou du permis de conduire en attendant d'être convoqué à la **Journée Défense et Citoyenneté** organisée par le Centre du Service National et de la Jeunesse.

Le fait d'être recensé, déclenchera aussi automatiquement votre inscription sur les listes électorales de la commune à vos 18 ans.

Date limite d'inscription
sur les listes électorales
6 février 2026

Premier tour de scrutin
15 mars 2026

Second tour de scrutin
22 mars 2026



CHIENS : LES RÈGLES EN VIGUEUR

La divagation d'animaux

L'article L211-23 du Code Rural indique : « est considéré comme en état de divagation tout chien qui, en dehors d'une action de chasse ou de la garde ou de la protection du troupeau, n'est plus sous la surveillance effective de son maître, se trouve hors de portée de voix de celui-ci ou de tout instrument sonore permettant son rappel, ou qui est éloigné de son propriétaire ou de la personne qui en est responsable d'une distance dépassant cent mètres »

Sur la commune d'Étriché, un **arrêté permanent** interdit la divagation des chiens **depuis le 6 mai 2009**.

Ainsi, tout chien trouvé en état de divagation sera orienté vers le chenil municipal et son propriétaire devra s'acquitter d'un montant de 30 € avant de pouvoir le récupérer.

Chiens en laisse

De manière générale, les chiens doivent être tenus en laisse s'ils présentent un danger pour les personnes ou d'autres animaux domestiques. Pour rappel, le propriétaire est responsable des dommages que son chien peut causer aux personnes ou à d'autres animaux domestiques. Enfin, plus spécifiquement, les chiens de 1^{ère} (d'attaque) et 2^{ème} catégories (de garde ou de défense) sont obligatoirement tenus en laisse dans les espaces publics.

Déjections

Pour des raisons sanitaires et le bien-être de tous, **les croques de chien sont interdites sur le domaine public**.

Nous comptons sur le civisme de chacun.

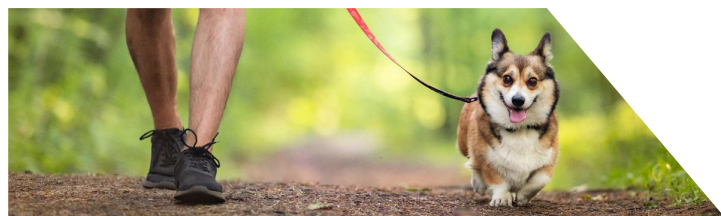

Vous souhaitez devenir sapeur-pompier volontaire ?

Plus d'informations en scannant ce QR Code





URBANISME

L'ACHÈVEMENT DES TRAVAUX EN URBANISME

Les demandes d'urbanisme en Mairie sont une première étape incontournable lorsque vous envisagez des travaux sur un bâtiment.

Cependant, lorsqu'une autorisation vous est accordée, il est important de savoir que sa durée de validité est uniquement de **3 ans**.

Ainsi, cette autorisation **n'est plus valable** si vous ne commencez pas les travaux dans les 3 ans ou si passé ce délai, vous les interrompez pendant plus d'un an consécutif.

A noter que ce délai peut être prolongé 2 fois pour une période d'une année si vous en faites la demande au moins 2 mois avant la fin de validité.

Passé ce délai, l'autorisation est **périmée** et vous devez faire une nouvelle demande en mairie.

Le dépôt d'une Déclaration Attestant l'Achèvement et la Conformité des Travaux (DAACT)

A l'issue de vos travaux, vous devrez déposer en Mairie une **DAACT** (cerfa 13408*12) pour attester de leur conformité.

La Mairie aura ensuite 3 mois pour vérifier et vous fournir une **attestation de non contestation**.

Ces deux documents (DAACT et non contestation) vous seront demandés par le notaire si vous vendez un jour votre bien. Ainsi chaque année, des ventes peuvent se voir retardées à défaut d'avoir déposé les documents dans les délais.

L'achèvement fiscal

De plus, dans les 90 jours à compter du moment où les locaux sont utilisables, et même s'il reste encore des travaux à réaliser, **vous devez les déclarer** sur votre espace www.impots.gouv.fr rubrique « Gérer mes biens immobiliers ».

A défaut, vous pourriez recevoir des courriers de relance de la part des services fiscaux.

Le Plessis Chivré

" VOTRE SALLE DE RECEPTION
POUR L'ORGANISATION DE
MARIAGES, D'EVENEMENTS PRIVES
ET DE SEMINAIRES D'ENTREPRISES."

📍 955 route du Porage
49330 Etriché
☎ + 33 (0)6 60 21 55 65
✉ claire@agencevertclaire.fr
🌐 www.leplessischivre.fr





DÉBROUSSAILLEMENT

LES OBLIGATIONS LÉGALES DE DÉBROUSSAILLEMENT

Depuis les incendies marquants à Baugé en 2022 et en conséquence du réchauffement climatique et des périodes de sécheresse de plus en plus nombreuses en découlant, notre département a été reconnu comme « nouveau territoire de feu ».

Ainsi, **5 massifs forestiers** du Maine-et-Loire répartis sur 104 communes sont désormais **classés à risque**. **Étriché en fait partie**, dans le périmètre du massif Bord du Loir – Chambiers.

OBLIGATIONS LÉGALES DE DÉBROUSSAILLEMENT (OLD)

L'obligation de débroussailler n'est pas un défrichage ni une coupe rase

- Élimination des strates herbacées et ligneuses basses
Maintien des arbres : pas de mise à distance des houppiers entre eux



- Distance des houppiers à 3 mètres des constructions



- Élagage des arbres de haut jet à 2,50 mètres
Élagage des arbustes conservés sur le 1/3 de la hauteur

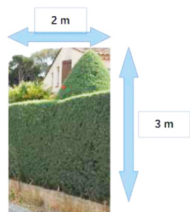

- Haies non bocagères :
 - > à 3 mètres des installations
 - > 3 mètres de haut
 - > 2 mètres de large

- Maintien d'îlots de végétation de 25 m² à plus de 20 mètres des installations
Distance entre îlots de végétation entre eux : 20 mètres

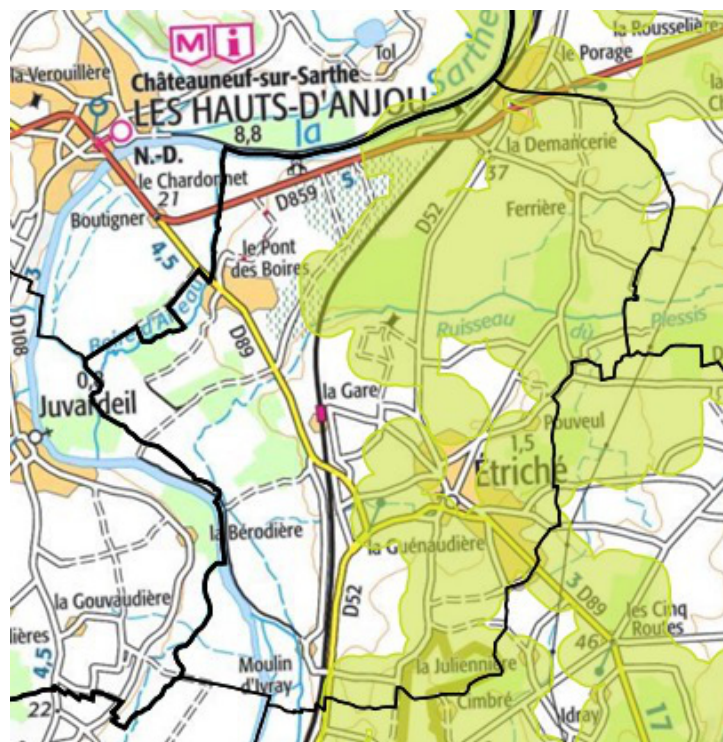
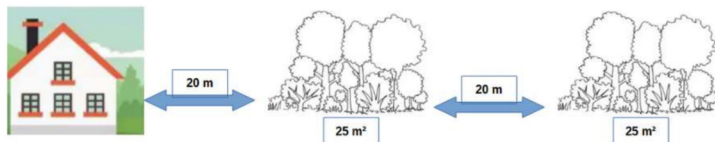

En vert, les zones concernées par les OLD sur la commune

Ce classement permet de déclencher les **Obligations Légales de Débroussailler** (dites OLD), mesures de prévention essentielles à la protection des zones sensibles.

Ainsi, dès lors qu'il existe une habitation, une construction, une installation de toute nature ou une voirie située dans ce zonage (c'est à dire, à l'intérieur ou à moins de 200 mètres de la zone classée), il est nécessaire de débroussailler sur une profondeur de 50 mètres autour de ces équipements.

Toute parcelle située dans ce périmètre et de surcroît en zone urbaine doit être, quant à elle, débroussaillée dans son intégralité.

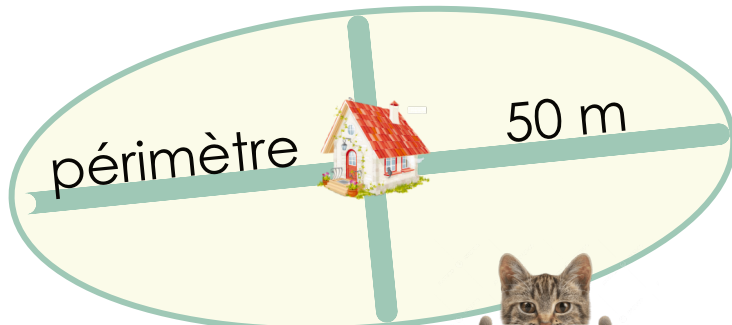

Hors champ d'application :

- Parcelles agricoles
- Boisements rivulaires
- Haies bocagères
- Peupleraies



RESTAURANT SCOLAIRE

Projet de lutte contre le gaspillage alimentaire au restaurant scolaire

Au sein du restaurant scolaire, un projet pédagogique et citoyen a été mené afin de **sensibiliser les élèves au gaspillage alimentaire**.

Pendant deux semaines, nous avons réalisé des **pesées quotidiennes** : chaque aliment non consommé était pesé individuellement, ce qui a permis d'obtenir un **suivi précis des quantités gaspillées**.



Les enfants ont pleinement joué le jeu, aussi bien pour le tri que pour l'effort de limiter les restes dans leurs assiettes.

Leur engagement s'est rapidement fait sentir, au fil des jours, une **diminution notable du poids des déchets alimentaires a été observée**, en passant de 129 g jetés par enfant à 80 g (soit **une diminution de 50 g par enfant et repas**). Des 22,5 kg jetés en début d'expérience, ne restaient que 14,25 kg, soit plus de 8 kg économisés.

Cette prise de conscience a montré que de petits gestes, répétés par chacun, peuvent avoir un réel impact.

Ce projet a été mené en **collaboration avec la Chambre d'Agriculture, l'école Alphonse Daudet et le soutien des 3R d'Anjou**, qui ont accompagné les équipes et les élèves dans cette démarche. Grâce à ce travail collectif, les enfants ont pu mieux comprendre l'importance de préserver les ressources, de **valoriser les aliments et de réduire le gaspillage au quotidien**.

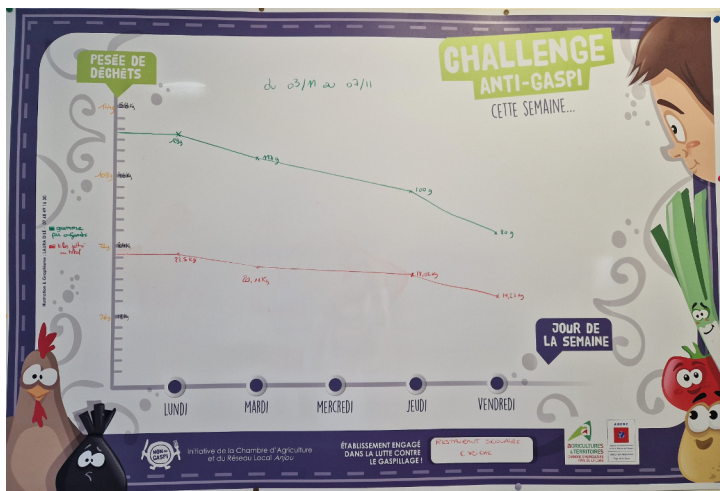

Le CCAS est à votre écoute et étudie les situations difficiles de certains de nos administrés.

De plus, nous sommes attentifs et sensibles aux demandes de logements en relation avec France Services et les services des bailleurs sociaux notamment.

Contact auprès de la mairie

**ÉTRICHÉ A UN NOUVEAU CORRESPONDANT AU COURRIER DE L'OUEST :
THÉO HOCTIN**

N'hésitez pas à le contacter pour toute publication que vous souhaiteriez faire dans les colonnes du Courrier de l'Ouest (édition Nord Anjou)

► courriel : theo.hoctin@gmail.com
► tél : 06 82 82 91 88

Le Courrier
de l'ouest

INTRAMUROS

**L'application est désormais en place
dans toutes les communes de la CCALS !**

C'est officiel : les 17 communes de la CCALS disposent désormais de l'application mobile IntraMuros.

Gratuite, simple, sans publicité, IntraMuros vous permet de suivre en temps réel l'actualité de votre commune et de l'ensemble du territoire : informations municipales, travaux, événements, alertes, idées de sorties, ou encore consultations citoyennes. Vous pouvez également signaler un problème (déchets sauvages, objets perdus, etc.) et participer à la vie locale.

Avec IntraMuros, la vie locale est à portée de main !



IntraMuros mode d'emploi

- 
Téléchargez gratuitement l'application sur votre smartphone
- 
Recherchez votre commune ou activez la géolocalisation
- 
Abonnez-vous aux notifications selon vos préférences
- 
Restez informés, participez, découvrez...

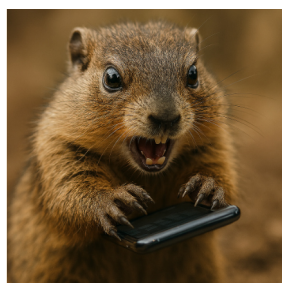

Téléchargement gratuit

AVANT LA FORMATION

Pour profiter pleinement des avantages de cet outil, il est important d'activer les notifications. De cette façon, vous serez immédiatement informés des événements pouvant impacter votre quotidien. Vous saurez aussi au fait de toutes les animations organisées sur notre commune.

Cela vous paraît compliqué ?

Nous vous proposons 2 dates de formation gratuite à l'agence postale

JEUDI 22 JANVIER À 10 H 00

SAMEDI 24 JANVIER À 10 H 30

sur réservation : auprès de Laura MADELAIN-DANSAULT - communication.mairie@etrich49.fr

D'autres dates pourront vous être proposées dans l'année

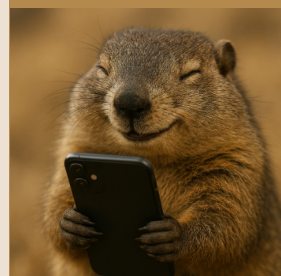
APRÈS LA FORMATION

autoSECURITÉ
CONTRÔLE TECHNIQUE

TIERCE
02.41.42.15.00
**CHATEAUNEUF/
SARTHE**
02.41.33.95.00
Accès tous véhicules
4X4

prise de rendez-vous par internet sur le site www.autosecurite.com

www.autosecurite.com

LES BONNS GESTES

à adopter lors de la découverte d'un jeune oiseau
pour éviter les ramassages non nécessaires



LE JEUNE PRÉSENTE DES SIGNES APPARENTS DE BLESSURE (PLAIE, SANG, AILE PENDANTE)

Sécuriser l'animal dans un carton troué et tapissé de papier journal, puis contacter le centre de soins le plus proche de chez vous.



LE JEUNE NE PRÉSENTE AUCUN SIGNE DE DÉTRESSE. Il peut être replacé selon un protocole propre à sa famille.



NE PAS SE PRÉCIPITER ET SE POSER LES BONNES QUESTIONS
Les oisillons ne sont jamais abandonnés par les parents !



SUR UNE BRANCHE S'IL EST BIEN EMPLUMÉ

L'oisillon vole mais ne s'envole pas, il n'est plus très loin de son envol. Pour le sécuriser, le replacer sur une branche ou dans le nid s'il est visible et accessible.

REPLACER L'OISILLON ET SURVEILLER

DANS UN CONTENANT SUSPENDU

Une fois replacé, ne pas nourrir les oisillons, les parents s'en chargeront.



DANS LE NID SI CELUI-CI EST VISIBLE

L'oisillon est nu ou a encore du duvet, le nid est visible et accessible, le replacer à l'intérieur est la meilleure solution pour qu'il survive.



Quelle que soit l'espèce Si le nid n'est pas visible ou accessible, accrocher un carton ouvert (face supérieure) et tapissé d'un papier journal, en hauteur (contre un arbre ou suspendu).



Il s'agit d'un merle ou d'une grive Vous pouvez remplacer le carton suspendu par une caisse de transport pour chat. Penser à libérer le jeune quand il sera capable de voler.



Il s'agit d'un petit passerelle (mésange, rouge-gorge...) Vous pouvez utiliser une cage à hamster que vous ouvrirez quand l'oisillon pourra voler.



Il s'agit d'un rapace nocturne À l'exception des Effraies des clochers, les jeunes sortent du nid très tôt et se retrouvent parfois au sol. Ce n'est pas pour autant qu'ils sont en détresse. Dans le cas d'un danger immédiat (route, prédateur), le replacer en hauteur, sinon le laisser tranquille.

LES SOLUTIONS

pour neutraliser les cavités pièges
et protéger la petite faune sauvage

BOUCHER LES POTEAUX CREUX

Obturer les panneaux de signalisation, les poteaux de clôture... avec des branches, des cailloux, des pierres, etc.



SÉCURISER LES CAVITÉS AU SOL

Les regards de compteur, de vide sanitaire, les bouches d'égout... doivent être aménagés pour éviter la chute mortelle.



SIGNALER LES POTEAUX TÉLÉPHONIQUE NON OBTURÉS

Remplir le formulaire disponible sur : <https://dommages-reseaux.orange.fr/dist-dommages/app/signaler>

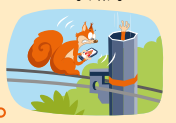

INSTALLER UNE RAMPE ANTI-NOYADE

Ces rampes offrent une échappatoire à la petite faune dans les bacs de récupération d'eau de pluie, les abreuvoirs, les piscines...



RETOURNER LES SEAUX ET ARROSOIRS

Quand vous ne vous en servez pas, retournez seaux et arrosoirs pour qu'aucun animal ne tombe dedans.



SÉCURISER LES CHEMINÉES

Faire installer, par des spécialistes, des grilles, du grillage ou un chapeau anti-oiseau sur la sortie de toit de la cheminée.



AMÉNAGER LES DESCENTES DE GOUTTIÈRE

Installer des crapaudines, un hérisson, une grille pare-feuille dans les descentes de gouttières pour éviter qu'un animal ne s'y bloque.



RAMASSER LES DÉCHETS

Une bouteille, une conserve ou un verre en plastique peuvent être mortels pour la petite faune.



LES SOLUTIONS

pour réduire le danger des surfaces vitrées
et protéger la petite faune sauvage



Installer un marquage contrastant avec l'environnement. Préférer les couleurs claires, plus visibles par les oiseaux.



Privilégier un marquage vertical plutôt qu'horizontal pour couvrir toute la surface vitrée.



Placer le marquage à l'extérieur plutôt qu'à l'intérieur pour éviter que les oiseaux n'attendent leur reflet dans la vitre.



RÉDUIRE L'EFFET « MIROIR » DES VITRES EXISTANTES

Poser des bandes autocollantes, silhouettes anti-collision, jalousies, rideaux, stores à lamelles, moustiquaires, ficelles en nylon, du grillage...

Utiliser des vitres nervurées, cannelées, sablées, dépolies, teintées, imprimées.



Privilégier des surfaces vitrées inclinées.



ANTICIPER LES TRAVAUX

Intégrer les risques de collision lors de la planification des travaux en choisissant des vitres moins réfléchissantes.



Privilégier des fenêtres à croisillons et des fenêtres de toit plutôt que sur les façades.

Installer un verre avec un taux de réflexion inférieur à 15%.



Prévoir un verre opaque ou des pavés de verre.



Bien nourrir les oiseaux, ça ne mange pas de pain !

LA COMPOSITION DU PAIN

Farine

Les oiseaux ne digèrent pas le gluten.

Sel

Il est très toxique pour les oiseaux.

Levure

En faisant gonfler le pain, elle fait gonfler le ventre des oiseaux.

L'ALIMENTATION DES OISEAUX

Herbes

Insectes

Mollusques

Graines

L'IMPACT DU PAIN SUR LES OISEAUX

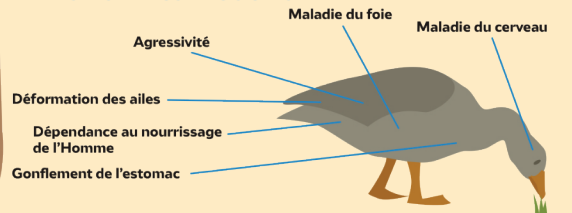

Participez au défi et apprenez en plus sur les conséquences du pain et le nourrissage des oiseaux !
bit.ly/diffuz-canemangepasdepain



Réalisez des recettes anti-gasp pour consommer autrement votre pain dur !
bit.ly/3C5J247



Ami(e)s de la nature et des animaux, rendez-vous sur www.lpo.fr. Si vous trouvez un animal blessé, appelez le 05 46 82 12 34.



Agissez à nos côtés sur lpo.fr

LUTTE CONTRE LE FRELON ASIATIQUE

Agir efficacement en limitant les risques pour l'environnement et les populations



Le frelon asiatique à pattes jaunes inflige de lourdes pertes dans les ruchers et pourrait affecter certaines populations d'insectes au-delà des seules abeilles. Il perturbe certaines activités humaines et représente un danger pour les personnes allergiques aux piqûres d'hyménoptères.

Il est légitime de chercher à s'en protéger, mais pas n'importe comment. Le plan national de lutte permet d'agir dans le respect de la faune et de l'environnement.



Reconnaître un frelon asiatique d'un frelon européen

Frelon asiatique (à pattes jaunes)

Taille adulte
Reine : 24-32 mm
Ouvrière : 20-26 mm
Mâle : 24-27 mm

La tête est orange avec un front noir

Le thorax est entièrement brun et noir

L'abdomen est composé de segments abdominaux bruns bordés d'une fine bande jaune avec un seul segment orangé

Les pattes sont jaunes à leurs extrémités



Frelon européen

Taille adulte
Reine : 27-39 mm
Ouvrière : 19-30 mm
Mâle : 21-31 mm

La tête est jaune avec un front roux

Le thorax est tacheté de roux, de noir et de jaune

L'abdomen est roux à la base puis jaune rayé de noir

Les pattes sont brunes et rousses

Pour plus d'informations sur le plan national de lutte contre le frelon asiatique*

Loire-Atlantique : collectifreulon44@gmail.com

Maine-et-Loire : jeanluc.denechere@sfr.fr / fernand.pineau@wanadoo.fr

Mayenne : robert.pauchard@laposte.net / aurelie.lenain.gds53@reseau.gds.com

Sarthe : abeillesgds72@gmail.com

Vendée : picard.patrice@gmx.fr



Pays de la Loire (coordinateurs régionaux) :



frelon.frgds-pdl@reseau.gds.com / Nathalie.belzic@pl.chambagri.fr

Informations complètes sur le site de la commune : www.etriche49.fr

Si vous installez un piège, l'inventaire de vos captures sera à transmettre à votre référent frelon départemental afin d'alimenter les données nationales. Avant d'ouvrir un piège, vérifiez que les insectes piégés sont morts sinon placez-le une demi-journée au congélateur.

* le plan frelon asiatique à pattes jaunes a été élaboré par Fredon France et GDS France

COMPOSITION DE L'APPAT LE PLUS UTILISÉ :



C'est dans les nids secondaires que les colonies de frelons asiatiques se développent. Ils peuvent mesurer jusqu'à 80 cm de diamètre, on les trouve le plus souvent en hauteur dans les arbres, mais quelques-uns se cachent dans des haies. Lorsqu'elle s'y est installée, la fondatrice n'en sort plus. Elle va engendrer jusqu'à 13 000 individus au cours de la saison. Un nid peut produire en fin d'été au moins 500 futures fondatrices qui hiverneront et commenceront à pondre dès le printemps suivant. Pour se nourrir, la colonie va consommer en moyenne 97 000 insectes au cours de la saison. Au-delà de la prédation, le vol stationnaire des frelons asiatiques devant les ruches entraîne un stress préjudiciable aux abeilles.



Biologie et préconisations du plan national de lutte contre le frelon asiatique (dit aussi à pattes jaunes)

La reine fondatrice construit d'abord un nid primaire, gros comme une balle de tennis. C'est là que vont naître et s'abriter temporairement les ouvrières chargées de construire un nid plus gros (nid secondaire). On trouve ces petits nids sous des rebords de toits, dans des abris de jardin, des greniers... Ils sont actifs quelques semaines seulement.

nid primaire



PIÉGER LES FONDATRICES avant qu'elles ne fondent une colonie de plusieurs milliers d'individus

Le piégeage de printemps permet de capturer les reines fondatrices avant qu'elles ne se cloîtent chacune dans un nid secondaire.

Piégeage de printemps mode d'emploi : utiliser un piège sélectif. Les modèles préconisés par le plan national sont équipés d'une grille qui filtre les entrées et permet aux insectes non ciblés de ressortir. L'appât est inaccessible aux insectes pour éviter les noyades et ainsi augmenter les chances de s'échapper pour ceux qui ne sont pas ciblés. Pour un piégeage de printemps efficace, l'appât doit être renouvelé régulièrement.



DÉTRUIRE

En détruisant les nids primaires alors qu'ils sont toujours occupés, on peut éviter la création d'une colonie plus importante. Il faut pour cela agir tard en soirée quand la reine s'y trouve (si elle n'y est pas, elle construira un nouveau nid ailleurs). Mieux vaut faire intervenir un professionnel pour éviter d'être piqué.



Les pièges bouteilles sont une menace pour la biodiversité, ils capturent des insectes utiles voire protégés. Ils sont à proscrire. Avant d'acheter un piège sélectif, contactez votre référent local ou votre mairie pour connaître les pièges autorisés et savoir où les trouver.



PROTÉGER LES RUCHES pour limiter stress, mortalité

Dans les nids secondaires, les larves du frelon asiatique ont besoin de protéines animales pour se développer. Les ruches sont alors des viviers attractifs. Il existe diverses solutions de protection : installation de harpes, de muselières, de pièges... la mise en place dépend de la configuration et de la taille du rucher.



DÉTRUIRE LES NIDS SECONDAIRES pour limiter l'impact du frelon asiatique sur la biodiversité

Ces nids doivent être signalés à la mairie ou à votre référent local qui avisera de leur destruction par un professionnel agréé.



ÉCOLE PUBLIQUE ALPHONSE DAUDET APE ÉCOLE ALPHONSE DAUDET

L'ÉQUIPE PÉDAGOGIQUE

Pour cette année 2025/2026, l'équipe pédagogique de l'école Alphonse Daudet s'organise autour de 6 classes réparties ainsi :

- Mme Battais accueille les élèves de TPS/PS, secondée par Marie-Claude Boissonnet, en qualité d'ATSEM
- Mme Scaon encadre les MS, secondée par Cathy Beaudenuit, en qualité d'Atsem
- Mme Poirier s'occupe des GS et CP, épaulée tous les jeudis par Mme Orain.
- Mme Tolomellie encadre les GS/CE1
- Mme Richaume accueille les CE1/CE2
- M Desportes s'occupe des CE2/CM2, tous les jeudis, vendredis et 2 mardis sur 3, conjointement avec Mme Landois pendant le temps administratif du directeur.
- M Godot assure les cours pour les CM1/CM2

138 élèves sont inscrits pour cette année 2025/2026



promenade sur les bateaux de Terra Botanica

BILAN DE L'ANNÉE 2024/2025 :

Thème de l'année : « Graines de citoyen »

En lien avec le thème fil rouge de l'année, de nombreux projets ont été mis en place au cours de l'année scolaire 2024/2025. Parmi ceux-ci, on retrouve :

- Lors de la **journée citoyenne** des travaux ont été réalisés dans l'école, particulièrement le circuit de billes restauré et remis en couleurs.
- Une **thématique autour des déchets** avec le ramassage dans la nature autour de l'école (presque 9 kg ramassés en 45 minutes), le tri de ces déchets et les explications sur leur devenir avec une animatrice E3D et enfin, pour les plus grands, la visite de l'usine de recyclage de Saint Barthélemy.
- Visite de la ferme pédagogique d'Écuillé pour les TPS/PS

► Balade sur la Sarthe à bord de la Gogane pour les classes MS, GS et CE1

► En lien avec leur projet de classe sur le journalisme, les CE1/CE2 sont allés visiter un studio de radio sur Angers. Les CP les ont accompagnés pour une balade dans le vieil Angers.

► Les plus grands ont participé aux rencontres sportives avec les autres écoles du secteur.

► Soutenue par l'APE pour une partie du financement, l'école a permis à tous les élèves, des TPS aux CM2, de visiter le parc Terra Botanica.



Tous les déchets ramassés sur la commune (9,8 kg)



Visite de l'usine de tri des déchets à Saint Barthélemy

Visite à Terra Botanica : Petite pause bien méritée



Les enfants, les collégiens et les lycéens mais aussi les personnes se déplaçant en vélo ou trottinette pour se rendre, notamment, à l'arrêt du car ou à la gare, doivent prendre toutes les précautions nécessaires afin d'assurer leur sécurité :

PARTICULIÈREMENT SUR LA ROUTE DE LA GARE

- mettre un gilet réfléchissant
- rester visibles des véhicules
- attendre le bus en retrait de la voie de circulation
- avoir une lampe de poche
- avoir un éclairage vélo



PROJETS 2025 / 2026 :

Pour cette année, l'équipe pédagogique a retenu comme fil rouge « **Paysages de France et d'ailleurs** ».

Au cours de l'année, plusieurs temps de travail seront axés sur la lecture de paysages qu'ils soient naturels, culturels et artistiques.

Mais 2026, sera aussi l'année des grands projets.

Soutenue par l'APE pour un soutien financier à hauteur de 50 %, l'école organise une classe découverte pour les élèves de CE2, CM1 et CM2. Ils partiront à Murat-le-Quaire pendant 5 jours, **du 18 au 22 mai 2026**. Ils découvriront les paysages de montagne avec leur faune et leur flore. Ce sera aussi l'occasion de développer l'autonomie et le partage en vivant avec et auprès des autres.

En parallèle, les autres élèves de l'école (de TPS à CE1) se rendront sur une journée à l'Océarium du Croisic pour découvrir les paysages maritimes.

Il y aura aussi de nombreux projets liés aux activités de classe qui seront mis en place. Parmi ceux-ci :

- **Visite du "Biau verger"** par toutes les classes avec un ramassage de pommes et surtout des explications sur la vie d'un verger.
- Participation à la **journée citoyenne** avec la mairie au printemps 2026,
- participation au **Téléthon 2025**,
- Mise en place d'**actions en lien avec la charte 3RD Anjou** (visites, interventions, projets...)
- Participations aux **rencontres sportives** du secteur

Ramassage des pommes : « on prend dans la main et on tourne légèrement en tirant. »



Visite du Muséum des sciences naturelles à Angers

"**Les ateliers passerelle**" seront de nouveau mis en place, en décembre et en janvier pour **accueillir les nouveaux élèves de maternelle**.

INSCRIPTIONS :

Contactez l'école
par téléphone au **02 41 42 85 20**
Ou par mail : **ce.0490645k@ac-nantes.fr**

Les inscriptions pour la rentrée prochaine sont ouvertes.

L'école est obligatoire pour tous les enfants nés à partir de 2023.

Pour les enfants nés en 2024, il y aura des possibilités d'accueil.

N'hésitez pas à revenir vers l'école.

**Pour toutes ces informations,
une matinée portes ouvertes sera proposée le
samedi 7 février 2026 de 10 h à 12 h.**

Blog :
<https://passerelle2.ac-nantes.fr/alphonsedaudet49/>

Une exposition des productions des élèves sera organisée ce même jour.

Pour tous les projets passés et à venir, l'équipe pédagogique tient à remercier les familles, la municipalité et l'APE (Association des Parents d'Élèves) pour leur soutien sans faille dans les projets de la vie scolaire.



Visite du Biau verger : Plate-forme utilisée pour les fruits en hauteur

L'équipe pédagogique

vous souhaite

une bonne année 2026.



ÉCOLE PRIVÉE LES TEMPLIERS

L'école primaire des Templiers accueille cette année 86 enfants de la petite section au CM2. Un réagencement des locaux durant l'été et quelques

changements dans l'équipe enseignante ont été l'occasion de se donner un **nouveau thème pour cette année : l'art !**

Tout au long de l'année, les élèves pourront découvrir des artistes et pratiquer de nouvelles techniques artistiques. C'est ainsi que l'ensemble des élèves partira une journée à la découverte du musée Robert Tatin en fin d'année scolaire.

► Au printemps, une sortie dans les musées d'Angers pour tous les élèves de l'école sera organisée par l'équipe enseignante.

► Tous les élèves participeront également à la création d'une œuvre qui sera exposée ensuite dans un musée numérique d'école.

► L'équipe enseignante poursuit également le travail d'ouverture à l'international et au développement solidaire, dans l'objectif d'éveiller chacun aux problématiques de l'autre et à la diversité des cultures.

Tous ces projets préparés par l'équipe enseignante sont grandement soutenus et subventionnés par l'APEL et l'OGEC, associations dynamiques de parents d'élèves où chaque parent peut trouver sa place. Ces deux associations travaillent beaucoup sur l'amélioration du cadre de vie de la communauté éducative par l'entretien des locaux.

Quelques temps forts...

- **14 décembre** : Spectacle des enfants à Noël, avec activités de Noël le matin
- **27 juin 2026** : Kermesse
- **12 mai 2026** : Journée EUDES
(Éducation à l'Universel et au Développement Solidaire)

INSCRIPTIONS SUR RENDEZ-VOUS :
avec Mme KAYSER,
Cheffe d'établissement

Par téléphone
au **06 35 90 07 08** ou au **02 41 42 84 64**
ou par mail etrichel.lestempliers@ec49.fr

Retrouvez-nous sur notre site Internet :
<https://www.etrichel-lestempliers.fr/>

PORTES OUVERTES
samedi 7 février 2026 de 10 h à 12 h



PRIOU

CONSTRUCTION BOIS



8, rue des Frênes 49330 ÉTRICHÉ

06 42 12 34 47

bruno.priou0601@orange.fr

- **OSSATURE BOIS**
- **BARDAGE BOIS**
- **CHARPENTE**
- **PRÉAU / PERGOLA**
- **TERRASSE BOIS**

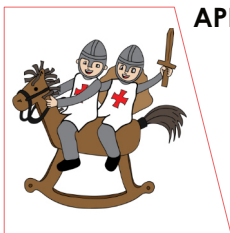

APEL LES TEMPLIERS

**L'Association des Parents d'Élèves :
Un Pilier de Soutien
à l'Éducation Locale**

L'éducation est l'un des piliers fondamentaux de notre communauté, et l'Association des Parents d'Élèves "LES TEMPLIERS" joue un rôle essentiel dans son renforcement.

Depuis sa création, notre association s'engage à soutenir l'école privée et à promouvoir la réussite de nos élèves.

► Comment Vous Pouvez Nous Rejoindre

Nous invitons tous les parents à se joindre à notre association. Votre engagement et vos idées sont les bienvenus pour renforcer notre équipe de l'APEL.

Vous pouvez vous impliquer soit en devenant membre officiel, soit en participant à nos réunions ou soit en nous aidant lors de nos événements.

Pour nous contacter :
apel.lestempliers@gmail.com

Pour nous suivre :
<https://www.facebook.com/APELtempliers/>

► Contact

Si vous souhaitez en savoir plus sur l'Association des Parents d'Élèves ou si vous voulez vous impliquer, n'hésitez pas à nous contacter par mail ou à vous rapprocher de l'un de nos membres actuels. Ensemble, nous pouvons contribuer à l'excellence éducative de nos enfants et renforcer le lien entre l'école et la communauté.

Rejoignez-nous dans cette aventure pour un avenir éducatif brillant !



Rejoignez nous sur FACEBOOK

*Pour toutes les actualités,
scoops et détails croustillants !*

Si vous lisez ceci
c'est que vous faites partie
des gens curieux !

N'attendez pas pour scanner et aimer notre page,
car c'est aussi la vôtre, chers parents ! 😊
Vous êtes très curieux quand même !

La curiosité amène à la découverte !

Vous arrivez à lire jusque là ?



Franchement c'est épatant,
du coup nous avons le plaisir de vous annoncer
que vous avez une très bonne vue, félicitations !

Vous avez souri n'est-ce pas ? Alors, aimez-nous !

INFORMATION | ACCUEIL | ÉCOUTE | ACCOMPAGNEMENT | ORIENTATION

Pour les jeunes de 11 à 21 ans, leur famille et les professionnels

famille *scolarité* *maître* *vie sociale*

**ESPACE D'ÉCOUTE SUR LES QUESTIONS
ET PROBLÉMATIQUES ADOLESCENTES**



*MaisR49!
DES ADO*

www.maisondesados49.fr

avec ou sans RDV
seul ou accompagné
confidentiel
non payant

sexualité *stress et anxiété* *violence* *addiction*

Durtal - Espace Camille Claudel

1 mercredi après-midi sur 2, de 14h30 à 18h30

3 rue Camille Claudel

semaines paires

Seiches-sur-le-Loir - France services

1 mardi après-midi sur 2, de 15h à 19h

28 rue Henri Régnier

semaines impaires

02 41 80 76 62

mda49.als@montjoie.fr

**ANJOU
LOIR &
SARTHE**
communauté de communes



MENUISERIES
Neuf & Rénovation



Bois / Alu / PVC / Mixte

Escaliers – Parquets – Portes de garage

Ossature et bardage bois

Cuisine aménagée – Isolation des combles

Isolation par l'extérieur - Portails

06 73 47 64 06 – 02 41 18 89 84

Email : ste.cadeau.patrick@orange.fr

www.menuiserie-cadeau-angers.fr

125 Chemin de La Brosse

« La Brosse »

49330 ETRICHE



ACCUEIL PÉRI-SCOLAIRE - APS RESTAURANT SCOLAIRE

L'APS, autrement dit Accueil Périscolaire, est une compétence communale.

Le restaurant scolaire : les repas sont préparés dans les cuisines du collège de Châteauneuf-sur-Sarthe et transportés chaque jour par camion équipé.

Tant pour l'APS que pour le restaurant scolaire, vous n'avez qu'un seul interlocuteur : la Mairie.

responsables :

- **Restaurant Scolaire :** Laura MADELAIN-DANSAULT
- **Accueil Périscolaire :** Corentin GERMAIN



POINT DE COLLECTE APIVET

Le point de collecte APIVET se situe sur le parking de la salle de l'Alerte.

Lorsque le conteneur est plein, nous vous remercions de ne pas mettre vos sacs sur le côté afin de ne pas encombrer la voirie.

POUR FACILITER LE TRAVAIL DES COLLECTEURS
MERCI AUSSI DE METTRE VOS AFFAIRES DANS DES SACS FERMÉS

NOUS VOUS RAPPELONS QUE TOUS LES TEXTILES PEUVENT ÊTRE RECYCLÉS S'ILS NE SONT PAS SOUILLÉS



CONTACTS :

RESTAURANT SCOLAIRE :
restaurantscolaireettriche@orange.fr
07 56 36 61 17

ACCUEIL PÉRISCOLAIRE / INSCRIPTIONS :
accueilperiscolaire@ettriche49.fr
07 50 56 28 95



Depuis plus de 45 ans à votre service !

- MAÇONNERIE
- TAILLE DE PIERRE
- RESTAURATION
- RAVALEMENT
- ASSAINISSEMENT
- TERRASSEMENT
- SABLAGE

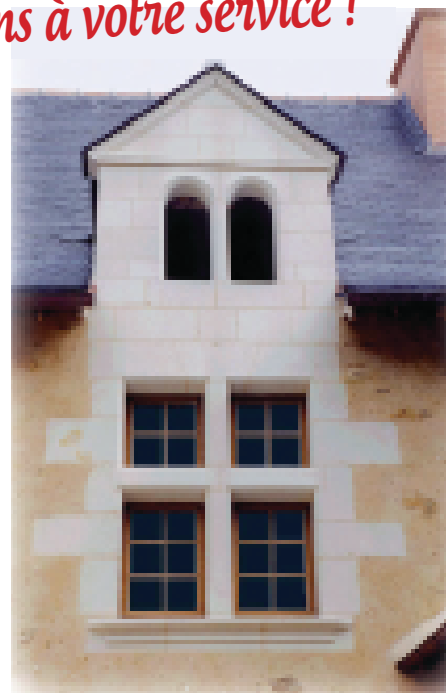

Tél.: 02 41 69 85 94



www.dainvaux-renovanjou.fr
contact@dainvaux-renovanjou.fr



**8 Grande Rue - BP50004
Châteauneuf-sur-Sarthe- 49330 LES HAUTS D'ANJOU**



- TERRASSEMENT
- ASSAINISSEMENT
- AEP
- VOIRIE ENROBÉ
- CARRIÈRE
- DÉMOLITION
- RECYCLAGE



L'ALERTE - Association Sportive d'Étriché

Site internet : www.alerte-etriche.fr

Réseaux sociaux :  

Mail : contact@alerte-etriche.fr

L'association de l'Alerte se porte bien. Le nombre d'adhérents ne cesse d'augmenter d'année en année avec plus de 450 adhérents la saison dernière.

Les disciplines proposées se sont étoffées avec **2 nouvelles sections cette saison : le palet et le tir à l'arc.**

Et toujours du yoga, cardio-training, de la boxe enfants, de la danse enfants-ados, de la Jaydance, du basket, du foot, du multisport, de la danse adaptée, du tennis de table, du badminton, de la marche nordique, du fitness, de la gym douce.

Il est possible de s'inscrire tout au long de l'année après **deux cours d'essai**. Des places restent encore disponibles dans diverses sections notamment :

Enfants : danse, boxe, multisports, tir à l'arc, basket...

Adultes : jaydance, cardio-training, fitness, tir à l'arc, danse adaptée.

Le **samedi 30 mai 2026**, ne manquez pas notre **gala de danse enfants-ados** ! Vous profiterez également d'une démonstration de Jaydance. Une soirée où les danseurs, petits et grands, vous offriront un spectacle vibrant mêlant énergie, créativité et émotions. Plongez dans une ambiance chaleureuse et conviviale, et laissez-vous inspirer... peut-être que de futurs danseurs auront envie de se lancer à leur tour ! Réservez dès maintenant cette date pour un moment inoubliable !

La plus grosse manifestation de l'Alerte, organisée en partenariat avec le Comité des Fêtes, est la **Color l'Anjou**. C'est une course d'obstacles avec lancés de couleurs à faire en famille, entre amis, collègues... pour le simple plaisir de passer un bon moment !

Cette année, elle a rassemblé plus **de 2150 participants et 270 bénévoles** !

La prochaine édition aura lieu le **dimanche 5 juillet 2026**. Nous vous y attendons nombreux en tant que participant, bénévole (ou même les deux !)

Objectif :

battre le record de 2025 en passant les 2500 participants !

RÉFÉRENTS DES SECTIONS SPORTIVES ET DE LOISIRS

ALERTE ETRICHE	Christophe GRIGNON <i>Président</i>	06.88.92.54.28	contact@alerte-etriche.fr
BADMINTON	Clarisse PARENTEAU	06.48.70.58.01	badminton@alerte-etriche.fr
BASKET	Mickaël LEGAULT	06.71.81.97.51	basket@alerte-etriche.fr
BOXE	Muriel PAIN	06.12.29.55.27	cardioboxe@alerte-etriche.fr
CARDIO-TRAINING	Muriel PAIN	06.12.29.55.27	cardioboxe@alerte-etriche.fr
DANSE ADAPTÉE	Sophie BRUNELIÈRE	06.68.31.80.96	danseadaptee@alerte-etriche.fr
DANSE ENFANT	Nathalie LAPEYRONIE	06.63.03.03.13	danse.jaydance.alerte.etriche@gmail.com
FITNESS	Virginie BONNAMY	06.17.53.58.11	fitness@alerte-etriche.fr
FOOTBALL	Antonin PINIER	06.58.31.99.76	foot@alerte-etriche.fr
GYM DOUCE	Mado PARENTEAU	06.79.90.47.81	gym-douce@alerte-etriche.fr
JAYDANCE ADO-ADULTE	Nathalie LAPEYRONIE	06.63.03.03.13	zumba-adultes@alerte-etriche.fr
MARCHE NORDIQUE	Valérie LEBRUN	06.80.98.79.68	marche-nordique@alerte-etriche.fr
MULTISPORTS	Thay VANG	06.98.19.91.59	multisports@alerte-etriche.fr
PALETS	Mickaël MAGET	06.49.48.39.89	
TENNIS	Ophélie DAVIERE	06.88.49.07.23	tennis@alerte-etriche.fr
TENNIS DE TABLE	Yohann BRICHET	06.95.74.78.56	tennis-de-table@alerte-etriche.fr
TIR À L'ARC	Sandie CARON	06.80.13.95.92	section.tiralarc.etriche@gmail.com
YOGA	Armelle DUBAS	06.84.08.05.61	yoga@alerte-etriche.fr



NOUVEAUTÉ À L'ALERTE ÉTRICHÉ !

LE TIR À L'ARC

Cette année un nouveau sport vient de faire peau neuve dans notre commune depuis septembre, c'est le TIR À L'ARC !

Cette discipline est enseignée par Sandy CARON trois jours par semaine, les lundis soir, jeudis soir et samedis matin.

Depuis ses dix-neuf ans, Sandy a attrapé le « virus » du tir à l'arc et a « contaminé » les membres de sa famille puisque son mari, son fils et sa fille pratiquent eux aussi ce sport. Sandy s'est formée et possède actuellement deux diplômes, un fédéral d'état et celui d'entraîneur 1. Elle accompagne donc aussi bien les tireurs débutants que les confirmés en loisir comme en compétitions quels que soient leurs âges.

La discipline est ouverte à partir de 10 ans.

La pratique du tir à l'arc est possible tout au long de l'année, puisque de septembre à mars c'est en salle qu'il est possible de tirer et d'avril à juin en extérieur afin de profiter des beaux jours.

Sandy est passionnée et souhaite communiquer cette passion à ses licenciés. Elle leur fait travailler la technique et les aide à performer. Elle diversifie les exercices et les adapte en fonction du niveau de chacun des tireurs. Son imagination est sans limite pour innover, elle fait également la « chasse » aux POKEMON ainsi que le tir d'HALLOWEEN avec sorcières, citrouilles et autres monstres.

Vous avez envie de suivre les traces de héros tels que : *Green Arrow*, *Hawkeye* ou encore *Katniss Everdeen* ?

N'hésitez plus ! Contactez Sandy au **06.80.13.95.92**

Le prêt de matériels et c'est parti pour deux séances d'essais gratuits seul ou en famille pour partager des instants de convivialité.



CD ENERGIES

chauffe et rafraîchit vos envies

02 41 24 31 75

eurlcdenergies@gmail.com

www.cdenergies.fr

34 bis rue de la Fraternité
Morannes sur Sarthe-Daumeray

RECONNU
GARANT
ENVIRONNEMENT
RGE



CHAUFFAGE



CLIMATISATION



ÉNERGIES
RENOUVELABLES



MAINTENANCE



PLOMBERIE

DANSE ADAPTÉE

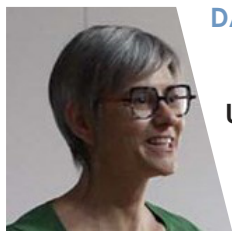

Un pas après l'autre

L'association sportive de l'Alerte Étriché est heureuse d'accueillir et de soutenir pour la deuxième année consécutive la danse adaptée.

Cette discipline est enseignée par **Sophie BRUNELIÈRE** les mercredis matin de 10 h 30 à 11 h 45, une semaine sur deux.

Depuis plusieurs années, Sophie travaille dans le milieu du handicap. D'abord en tant qu'éducatrice spécialisée, elle a, par la suite, voulu mettre en avant le sport qu'elle aime pratiquer : la danse. Elle se forme et allie ces deux disciplines dans lesquelles elle s'épanouit. Cela fait maintenant quinze ans qu'elle pratique la danse adaptée.

La discipline est ouverte à partir de 16 ans.

Que vous soyez avec des difficultés de mouvement, en fauteuil roulant ou bien actuellement avec une maladie moins visible, rien n'est impossible !

Vous souhaitez vous lancer dans un sport ?

N'hésitez plus, saisissez votre téléphone et contactez
Sophie au 06 68 31 80 96

Elle sera ravie de vous conseiller et de vous accueillir.



Comme le dit si bien Sophie :

« Ce cours est ouvert pour les personnes avec des difficultés de santé qui les empêchent de faire de la danse car le rythme peut être compliqué à suivre. Il va vous permettre de vous lancer dans la danse, dans la création de mouvements sans reproduction formelle et appelle à expérimenter, à créer en fonction de ce que votre corps sera capable de réaliser au moment du cours. »

Deux séances gratuites pour venir essayer et qui sait, peut-être que le mouvement va éveiller une nouvelle passion en vous.

MattM^{onde}

traiteur - organisateur

Pour une cuisine originale et personnalisée

- COCKTAILS • MARIAGES
- ENTREPRISES • BAPTÊME
- GALAS • ASSOCIATIONS

Plats en livraison, à emporter
Cuisine du monde,
Local, éco-responsable
Devis personnalisé

• **06 50 47 93 38** • Étriché / Maine et Loire
mattmondetraiteur@gmail.com • www.matt-monde.fr/traiteur



Nouvelles d'Anjou



L'AMICALE DES PIEDS TANQUÉS

L'Amicale des Pieds Tanqués rassemble aujourd'hui plus de **70 adhérents** passionnés de pétanque.

Les membres se retrouvent **chaque lundi et vendredi après-midi** sur les 13 terrains actuellement disponibles et nous espérons en aménager deux supplémentaires courant 2026.

En plus de notre **concours annuel du mois de juin**, des **rencontres internes** entre adhérents seront programmées dans l'année afin de favoriser la convivialité et le plaisir de jouer ensemble.

Si vous avez plus de 60 ans et souhaitez partager des moments agréables en plein air, n'hésitez pas à nous rejoindre !



Contact : Richard DOISNEAU

Tél : 06 71 00 84 58

AMECLO



Ameclo c'est une association engagée pour les femmes touchées par le cancer du sein

Créée pour soutenir les femmes confrontées au cancer du sein, Ameclo s'impose aujourd'hui comme un acteur local essentiel dans l'accompagnement, la solidarité et bientôt la sensibilisation. Grâce à une équipe de bénévoles investis, l'association met en place des actions concrètes afin d'améliorer le quotidien des personnes touchées par la maladie.

VENDREDI 23 JANVIER 2026 - 20 H

Salle de l'Alerte à Étriché



Renseignements / Réservation : LA VALLÉE DES ARTS
la-vallee-des-arts.fr - 06 11 49 52 94 - Billeterie en ligne



INTÉGRALITÉ DES BÉNÉFICES AU PROFIT D'AMECLO



Une année rythmée par des actions solidaires

Tout au long de l'année, Ameclo organise plusieurs événements destinés à mobiliser le public autour du combat contre le cancer du sein. Parmi eux, la **marche Octobre Rose** constitue le temps fort de l'association. Lors de la dernière édition, pas moins de 360 participants se sont réunis pour montrer leur soutien et faire avancer la cause. Une mobilisation remarquable qui témoigne de l'importance de la solidarité au sein de notre village.

Des retombées concrètes pour les femmes accompagnées

Les fonds récoltés lors des différentes manifestations permettent à Ameclo de mener des actions directes en faveur des femmes. Grâce à la générosité des participants et des partenaires, l'association a pu :

- apporter une **aide financière et matérielle** à plusieurs femmes touchées par la maladie
- remettre un **don de 2 000 € au Comité Féminin 49**, acteur engagé dans la prévention et le dépistage
- soutenir la création d'une nouvelle association, **Les Papillons Roses**, dédiée à la lutte contre les cancers

Un engagement qui grandit d'année en année

Par son dynamisme et son implication, Ameclo contribue à briser l'isolement, à informer le public et à encourager chaque femme à prendre soin de sa santé. L'association poursuit son développement et continue d'inventer de nouvelles manières de soutenir celles qui en ont besoin.

À travers ses actions, Ameclo rappelle que l'union et la bienveillance sont des forces puissantes pour affronter la maladie et redonner de l'espoir.

Contact / Informations :

06 84 74 77 92

ameclo49@gmail.com

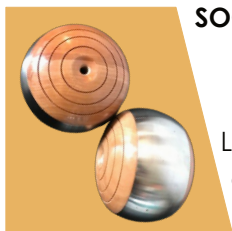

SOCIÉTÉ DE LA CONCORDE BOULE DE FORT

Le jeu de la Boule de Fort, emblématique de l'Anjou, existe à Étriché depuis 1850.

Autrefois, lieu fermé réservé aux hommes, il s'ouvre aujourd'hui à tous. Il faut toutefois être sociétaire. Actuellement, ils sont une cinquantaine.

Le **Challenge du Maire** a de nouveau rencontré un vif succès. La finale a eu lieu **samedi 25 octobre**.

Tout au long de l'année s'enchaînent concours et challenges. Les spectateurs sont les bienvenus.

La Concorde organise aussi tous les ans un concours de tir-au-rond au profit du **Téléthon**, un **concours des Femmes** (ouvert à toutes et se déroulant en décembre) ainsi qu'un **concours de pétanque** le dernier week-end d'août.

Découvrez, redécouvrez et faites découvrir ce jeu régional à vos familles et amis.

**Si vous souhaitez nous rejoindre,
contactez-nous au
06 75 90 12 62.**

Initiation gratuite possible



Les Carreleurs Angevins

Frédéric COURBALAY

06 35 14 58 16

courbalay.frederic@sfr.fr



CLUB SÉNIOR

Le club se réunit
à l'Harmonia
tous les jeudis.

de 14 h à 18 h (heure d'été)
de 13 h 30 à 17 h 30
(heure d'hiver)

Venez partager des moments de jeux (belote, tarot, manille, triominos, rummikub, rami), de convivialité et d'échanges.

Vous pouvez venir les rencontrer et vous inscrire par la même occasion.

Possibilité de locomotion pour les personnes à mobilité réduite.

Goûter partagé.

Le montant de l'adhésion est de 15 € ou 2 € mensuel.

Le club organise aussi des voyages, des repas, des sorties cinéma, etc.



Contacts :

Nicole ROGER (Présidente) : 06 46 52 70 19

Rémy COTTY (trésorier) : 06 30 49 87 12

Maryvonne COTTY (secrétaire) : 06 77 43 21 98

MAIL : remy.cotty@orange.fr

**Brûlerie
de la Maine**

Artisans torréfacteurs engagés

Céline & Geoffroy Fourreau

Café frais et artisanal.
Sélection de thés et produits gourmands
Coffrets cadeaux
Vente directe aux particuliers et aux professionnels

Ouverture de la boutique

Du lundi au vendredi de 9h30 à 12h30
et de 14h30 à 18h30
Samedi de 9h30 à 12h30

www.brulriedelamaine.fr
ZA du Perray - Etriché
02 41 69 73 84



SARL MAPEC 49

Neuf et
Rénovation

■ PLOMBERIE
■ ÉLECTRICITÉ
■ CHAUFFAGE

Florent COUGNON 06 73 36 84 79
Jonathan HALOUEAU 06 31 16 49 82



SARL MAPEC 49

sarlmapec.49@gmail.com

49640 MORANNES SUR SARTHE DAUMERAY



EN'CHANTÉ

En'chanté est une association ouverte à tous ceux qui souhaitent **partager leur passion du chant dans un esprit de convivialité et de créativité.**

Chaque semaine, les chanteurs se retrouvent pour une heure de répétition afin de préparer un spectacle musical mêlant chant, danse, mise en scène, décors et costumes !

L'association regroupe deux troupes :

► l'une destinée aux enfants et adolescents,

► l'autre tournée vers les adultes.



En novembre dernier, nous avons eu la joie de monter sur la scène du Pax pour présenter notre **concert sur le thème du cirque**. Cette année, la troupe des plus jeunes accueille **six nouveaux chanteurs** enthousiastes, prêts à découvrir le plaisir de chanter ensemble, de faire partie de l'aventure En'chanté.



Pour tous renseignements et/ou inscription, n'hésitez pas à contacter **Virginie JOUANNEAU** au 06 83 83 42 45 ou écrire à : associationenchante49@gmail.com



L'association a à cœur de promouvoir la culture sur son territoire. C'est pourquoi un **nouveau défi** nous attend **pour 2026** : l'organisation de la **Fête de la Musique, le 21 juin 2026**, dans notre commune. Artistes et groupes intéressés sont chaleureusement invités à nous rejoindre ! Pour participer, il suffit de nous contacter par mail ou via notre compte Instagram.

Pour l'année 2025-2026, un nouveau voyage artistique vous attend... Alors **rendez-vous au Pax de Tiercé, le 26 juin 2026** pour un **atterrissage tout en chanson** !





ÉTRICHÉ EN TRANSITION

Étriché en transition est une association née d'une envie partagée d'agir localement pour être acteurs d'une transformation de nos modes de vie vers plus de sobriété dans un contexte de changement climatique et de dépassement des limites planétaires.

L'association propose des actions diverses :

ateliers mensuels de couture, de cuisine, de décoration de Noël zéro déchet, ciné-débat... Elle est à l'initiative, chaque année, de la **Fête de la Nature** qui propose des ateliers gratuits à destination des adultes et des enfants. Son **café associatif** est ouvert, au **Futur Lieu**, place de la Mairie, à l'occasion de ces actions.

Étriché en transition a également initié et cultive le **jardin partagé** (près de l'agence postale). Vous pouvez venir nous rencontrer, échanger et mettre les mains dans la terre lors de notre rendez-vous du **1^{er} samedi de chaque mois, de 10 h à 12 h**.

Enfin, les **soirées-jeux** du **3^e vendredi du mois** sont l'occasion de passer un bon moment et de découvrir (ou de faire découvrir) des jeux de société.



Les ateliers et actions EET à venir :

- **Atelier couture/réparation raccommodage**
Samedi 10 janvier 14 h - 16 h
- **Fresque des limites planétaires**
Samedi 31 janvier 10 h - 12 h
- **Sortie découverte des rapaces nocturnes**
Vendredi 13 mars 20 h
- **Fête de la nature**
Samedi 23 mai
- **Balade À la découverte des oiseaux**
Samedi 13 juin 10 h - 11 h 30



ainsi que chaque mois :

- **Jardin partagé** (1^{er} samedi 10 h - 12 h)
- **Soirée-jeux** (3^e vendredi 20 h - 22 h)

N'hésitez pas à nous contacter :

contact@etriche-entransition.org

Plus d'informations : www.etriche-entransition.org

ÉTRICHÉ EN TRANSITION 

vous propose

Chaque 3e vendredi du mois

SOIRÉE JEUX

À PARTIR DE 20H AU FUTUR LIEU
PLACE DE LA MAIRIE - ÉTRICHÉ

Apportez vos
jeux et faites-
les découvrir !



GRATUIT

Les enfants accompagnés par un adulte sont les bienvenus !

CONTACT@ETRICHE-ENTRANSITION.ORG  

LAMY - LOISIRS ANIMATION DU MOULIN D'YVRAY

L'association qui existe depuis plus de dix années souhaite renforcer les liens entre les habitants du hameau en privilégiant les moments de convivialité et d'échange à travers les activités qu'elle propose.

Ainsi, LAMY organise différentes animations destinées à ses adhérents, avec par exemple des après-midi autour du bowling, de la boule de fort, ou encore de la pétanque...; des sorties de découverte ou encore la fête du hameau...

Quelques évènements marquants de l'année 2025 :

- **Une sortie de printemps à Laval** avec visite du musée d'art primaire et d'une école d'autrefois reconstituée.
- **Une sortie d'automne au Mans** avec visite de la cathédrale et de la vieille ville ainsi que la découverte d'une entreprise de fabrication de gâteaux à Sablé.
- **Un concert** de musiques et chants avec **les FROGS** organisé dans la chapelle. Plus de 70 spectateurs ont pu apprécier la qualité du spectacle présenté.
- **la fête du hameau** organisée sur le port.
- Et comme chaque année, la mise en place d'une **exposition dans la chapelle du moulin**, à l'occasion des Journées du Patrimoine

Contact :

Françoise BOSC (Présidente)
06 74 65 84 43
francoise.bosc@orange.fr

Journées du Patrimoine :

Cette année, en 2025, 130 visiteurs ont pu apprécier les œuvres des différents exposants.

Des peintures de l'artiste Arkane résidante du moulin d'Yvray ont été présentées ; tandis que sept résidents ou anciens résidents du village ont montré leurs créations en matière d'enluminures, de sculptures, de photographies ou encore de peintures.

Cette exposition a mis en évidence la diversité et la richesse des œuvres produites en valorisant cette chapelle située au milieu du village et datant de la fin du XV^e siècle.

Nul doute que l'année prochaine de nouvelles œuvres seront présentées et que l'exposition ou un concert viendront à nouveau animer ce petit hameau des bords de Sarthe.



LES DOIGTS AGILES



Mado PARENTEAU
Présidente

Nous nous réunissons les mardis à 14 h, à l'Harmonia, pour des travaux de couture, points comptés, art floral ou autres bricolages.

Les inscriptions se font en janvier, vous êtes tous les bienvenus.



Rejoignez-nous :

Mado PARENTEAU
06 79 90 47 81

doigts-agiles@alerte-etriché.fr

écora
L'harmonie de votre intérieur
Peinture Revêtements sols et murs
L. ROUSSEAU
02 41 69 48 02
49330 ÉTRICHÉ



SOURIRES PART'ÂGÉS

Bilan de la distribution des pensées « Sourires Part'âgés »

28 bénévoles étaient en action samedi 04 octobre 2025 ; l'installation des stands en début de matinée a été perturbée par la pluie mais un ciel plus clément, nous a permis de distribuer :

360 pensées qui seront offertes à nos seniors.

Nous remercions vivement les citoyens de Tiercé, Cheffes, Étriché qui en cette journée de début de la **Semaine Bleue** ont bien accueilli notre action annuelle et répondu généreusement.

Les dons récoltés vont permettre de participer aux achats des cadeaux de Noël offerts aux seniors que nous visitons régulièrement. **Les bénévoles sont invités le samedi 13 décembre pour préparer ces présents et partager un goûter.**

Merci aux enfants des 2 sites périscolaires de Tiercé et Étriché et accueil de Loisirs de Tiercé qui ont réalisé des décorations pour agrémenter les pensées.

Merci aux mairies pour leur collaboration logistique indispensable à l'organisation de cette action.

Notre prochaine rencontre Bénévoles autour d'un « **café-sourire** » aura lieu le **14 novembre de 17 h à 19 h** à la Résidence-Autonomie, La Salussière de Tiercé où nous accueillerons deux nouvelles bénévoles.



Nous aimerions élargir notre réseau de personnes bénéficiaires pour des visites de convivialité. N'hésitez pas à nous signaler si vous connaissez des personnes qui seraient ravies d'avoir une visite hebdomadaire.

Contact pour Étriché, Maryse Verger
Association Sourires Part'âgés
 Courriel : Contact@sourires-partages.com
 Tél : 06 38 80 38 84



Briand François Travaux Publics

• 06 89 13 30 79 • f.briandtp@laposte.net • www.bftp-etriches.fr • 49330 ÉTRICHÉ

POUR PARTICULIERS ET PROFESSIONNELS



- Terrassement
- Assainissement collectif / individuel
- Micro Station / filtre compact / filtre à sable
- Récupérateur eau de pluie
- Aménagement cours/chemin



LA VALLÉE DES ARTS

Cette année, l'association a proposé une dizaine de spectacles de formats variés : concerts, spectacles musicaux, pièces de théâtre, par des troupes et artistes professionnels.

Depuis maintenant trois années et afin de répondre à une demande du public désireux d'anticiper ses sorties, l'association édite un programme culturel allant de septembre à avril / mai. Cette formule rencontre un vif succès, confirmé par une augmentation régulière des spectateurs à chaque soirée. La formule cabaret avec ses "grignotades" en préambule aux spectacles en fait une soirée complète, adoptée avec satisfaction par le public. La communication et surtout les retours d'un public heureux ont permis à la fréquentation d'augmenter de 40 %. Nous arrivons aujourd'hui, à une moyenne de 80 spectateurs par date.

Petit à petit l'association, avec l'espoir de toujours progresser et répondre aux attentes des habitants, trouve son public, qu'il soit jeune ou moins jeune, curieux de découvrir de nouvelles offres culturelles dans différents registres.

Sur l'année 2024/25 les spectateurs ont ainsi pu applaudir :



Théâtre :

- Ce n'est pas de votre faute
- Wonder Life
- Homo toxicus et autres spécimens
- Les Belles-Mères

► Comédies musicales :

- Salvador et Monsieur Henri
- Prince Ali
- Comme tombé du ciel
- Les adieux de Greta Gribiche

► Cabaret :

- Ose !
- Cabaret Brûlant - Humour, musique, impro

La nouvelle saison a commencé avec **Au secours ! on a des enfants**, de et avec Valérie Roumanoff et Mathieu Vervisch et **Tout le monde il est... Jean Yanne** de et avec Anne Cadilhac et Eric Perez.

PROCHAINES DATES :

- **Des lions dans ton salon** - improvisation
Vendredi 23 janvier - 20 h
En partenariat avec AMECLO
- **Passage en revue** - une revue format poche
Jeudi 5 février - 20 h
- **Qui êtes-vous Andrée Turcy ?** - hommage à une artiste des années 30
Jeudi 5 mars - 20 h



- **Tangos et mélodies argentines** - Récital
Jeudi 26 mars - 20 h
- **Quatuor Vocalypse** - Harmonies a capella
Vendredi 17 avril - 20 h

Afin d'avoir tous les détails de cette saison culturelle et accéder à la billetterie en ligne, nous vous invitons à voyager sur notre site :

www.la-vallee-des-arts.fr

CONTACT :

Monique CHANET, présidente

tél : 06 11 49 52 94

courriel : la-vallee-des-arts@orange.fr



DES LIONS DANS
TON SALON



VOITUR'ÂGE LOIR ET SARTHE

L'association Voitur'âges Loire et Sarthe a été créée en 2010. **C'est un service de transport solidaire** pour les personnes ayant des difficultés de mobilité et résidant sur les communes de Baracé, Cheffes-sur-Sarthe, Écuillé, Étriché, Montreuil-sur-Loir, Soulaire-et-Bourg et Tiercé.

Ce service est assuré par des **conducteurs bénévoles** qui se rendent disponibles et utilisent leur véhicule personnel pour assurer le transport des personnes.

Chaque personne qui souhaite bénéficier de ce service doit préalablement s'inscrire auprès des correspondants de sa commune dont la liste est affichée dans chaque mairie, présenter une attestation de responsabilité civile à jour et s'acquitter de **l'adhésion annuelle de 5 €**.

Après l'inscription, une carte d'adhérent est alors remise par le correspondant de votre commune ainsi que la liste des chauffeurs disponibles.

Remercions ici chaleureusement nos **21 chauffeurs bénévoles** qui donnent de leur temps dans un esprit bienveillant et sans qui, rien ne serait possible !

L'association

Voitur'âges

a toujours besoin

de bénévoles

conducteurs.



Être bénévole c'est :

donner du sens à votre vie, aider à la solidarité de proximité.

N'HÉSITEZ PAS À PRENDRE CONTACT AVEC L'ASSOCIATION.

Christine Tellier, Présidente - 06 87 26 48 19

Marie-Madeleine Baussin, Vice-P^{te} - 06 23 14 40 70

Samuel Gestraud, Trésorier - 06 42 10 67 09

Martine Bolze, Trésorière adjointe - 06 20 28 37 23

Corinne Coulon, Secrétaire - 06 12 94 62 93

Stéphane Turc, Membre - 06 86 55 32 47

Courriel : voiturages49@gmail.com

SONOTHÉRAPIE

- ▷ massage sonore individuel
- ▷ gong bath individuel
- ▷ gongs bath collectif
- ▷ session aux bols thérapeutiques
- ▷ session aux diapasons



Marie-Laure CHANET

06 67 60 87 63

chanetsonotherapie@orange.fr

chanetsonotherapie.com

OFFRE
DÉCOUVERTE :
20 €
1^{er} MASSAGE SONORE
JUSQU'AU
30 MARS 2026



DON DE SANG

Association pour le Don de Sang Bénévole

Le don de sang, un acte citoyen et solidaire indispensable pour sauver de nombreuses vies !

Les bénévoles de l'ADSB Durtal vous accueilleront prochainement dans une collecte de sang : n'attendez plus pour prendre rendez-vous.



Pour donner son sang, il faut...

- ▶ Être âgé de 18 à 70 ans
- ▶ Peser au moins 50 kg
- ▶ Présenter une pièce d'identité
- ▶ Bien s'hydrater avant et après le don et ne pas être à jeun

Pas sûr de pouvoir donner ? Faites le test en ligne



PARTAGEZ VOS VACANCES, DEVEZ FAMILLE DE VACANCES

Accueillez un enfant qui n'en a pas !

Pour participer au développement et à l'épanouissement d'un enfant, pour contribuer à sa socialisation et promouvoir ses capacités, et pour favoriser son autonomie, accueillez cet été un enfant de 6 à 10 ans !

Les vacances constituent un temps de construction personnelle, dans un environnement favorable à la découverte, l'échange et l'écoute. En ouvrant votre maison, vous partagez une rencontre humaine bénéfique pour un enfant, pour sa famille et pour la vôtre.

Nous accompagnerons votre démarche dans l'esprit qui nous anime : désintéressement, respect des différences et des croyances religieuses, reconnaissance des richesses et des capacités de l'enfant, discrétion sur son passé et sur sa famille.

Pour partager la chaleur de votre foyer cet été, contactez-nous

Secours Catholique, 15 rue de Brissac, 49000 Angers

Tél : 02 41 88 85 65 - Courriel : mainetloire@secours-catholique.org



L'association Mobil'idées est un espace de vie sociale qui rayonne sur le territoire d'Anjou Loir et Sarthe.

Elle propose d'aller vers les habitants, de mettre en réseau les projets citoyens, d'accompagner les associations et d'animer la vie locale...

Une équipe à votre écoute :

Aurélié GUERIN - coordinatrice

07 63 50 91 40

coordination.mobilidees49@gmail.com

Camille ROCHARD - animatrice

06 62 94 26 84

animation.mobilidees49@gmail.com

Collectes de sang 2026

- ▶ **Mardi 2 février**, 16 h / 19 h 30 – DAUMERAY
- ▶ **Mercredi 29 avril**, 16h / 19h30 – DURTAL
- ▶ **Mardi 28 juillet**, 16 h / 19 h 30 – LÉZIGNÉ
- ▶ **Jeudi 1^{er} octobre**, 16 h / 19 h 30 – LES RAIRES

Pour prendre rendez-vous :

mon-rdv-dondesang.efs.sante.fr

ou sur l'appli Don de Sang

Pièce d'identité obligatoire à la collecte

Manifestations 2026 où vous pouvez nous retrouver et/ou nous rejoindre :

- ▶ Assemblée Générale vendredi 16 janvier
- ▶ Comice agricole samedi 5 septembre à Huillé
- ▶ Forum des associations à Lézigné et Durtal samedi 5 septembre
- ▶ Octobre Rose
- ▶ Soirée dansante samedi 24 octobre
- ▶ Marché de Noël à Durtal samedi 5 décembre

Envie de vous investir en faveur du don de sang ? Devenez BÉNÉVOLE

Contact : CHAUDET M-Jeanne 06 33 84 42 61
dondusangdurtal@gmail.com

Suivez-nous sur :

Facebook : Don du sang Durtal

Instagram : @dondusangdurtal



Adhérer à l'association

S'abonner à la Newsletter



Association Mobil'idées



Asso Mobil'idées





CCALS - COMMUNAUTÉ DE COMMUNES ANJOU LOIR ET SARTHE

Retrouvez toutes les informations sur le site internet www.ccals.fr,

la page Facebook : [ccanjouloiretsarthe](https://www.facebook.com/ccanjouloiretsarthe)
et Instagram [#anjouloiretsarthe](https://www.instagram.com/anjouloiretsarthe)

Accueil du public, antenne Val de Sarthe :

4 bis rue du Val de Sarthe, BP 70004,
49125 Tiercé, Tél 02 52 75 05 05

JE VOUS INVITE À...

En 2025 / 2026, la CCALS poursuit son engagement en faveur des habitants de 60 ans et plus, en reconduisant son programme gratuit d'animations et d'ateliers « Je vous invite à ».



Objectif : prévenir la perte d'autonomie, encourager les bonnes habitudes du quotidien et favoriser le bien vieillir sur l'ensemble du territoire.

Ces actions allient prévention santé, mobilité, activité physique, nutrition, culture et lien social, afin de répondre aux besoins concrets des seniors.

Cette 9^e édition propose à nouveau des ateliers très appréciés : premiers pas dans le numérique, découverte du patrimoine local, prévention des chutes avec des sessions sur le sommeil, la nutrition, les activités sportives adaptées, etc.

Ces initiatives sont rendues possibles grâce au soutien financier de la Conférence des Financeurs et à l'implication de nombreux partenaires : associations locales (CLIC, Accord'âges, MSA/Asept, Wimoov, Habit'Age...), auto-école, CCAS et clubs sportifs.

Les inscriptions sont ouvertes pour participer à ces ateliers qui auront lieu dans plusieurs communes.

Découvrez le programme sur le site de la CCALS :

www.ccals.fr,

rubrique « HABITER, VIVRE »

puis « accès aux droits et proximité sociale »

ou à l'accueil de votre mairie

Contactez le service proximité sociale :

proximite sociale@ccals.fr

06 47 84 47 90

ou les partenaires directement



LE FESTIVAL ANJOU LOIR ET SARTHE

La prochaine édition du festival aura lieu les **samedi 30 et dimanche 31 mai 2026** sur la commune de **Cheffes**.

Une programmation culturelle, artistique, festive qui sera entièrement gratuite et à destination de tous les publics avec des spectacles de cirque et de théâtre de rue, des concerts ainsi que des animations variées dont un marché aux livres.

Notez la date dans votre agenda !

DEVENEZ BENEVOLES SUR LE FESTIVAL ANJOU LOIR ET SARTHE !

Vous souhaitez vous engager dans ce projet culturel près de chez vous, tout en découvrant les coulisses d'un festival ?

Venez nous rejoindre sur les prochaines réunions à **19 h à la salle Saint Sulpice de Cheffes** les :

- **Mercredi 04 mars**
- **Lundi 27 avril**
- **Jeudi 21 mai**
- **Mercredi 17 juin (bilan)**

Les missions seront nombreuses, variées et adaptées à chaque volontaire selon ses disponibilités, ses envies et ses capacités.

Plus d'infos : 06 70 93 91 35 - culture@ccals.fr



RECRUTEMENT



N'hésitez pas à consulter les offres d'emploi sur le site internet de la CCALS ainsi que sur le site de la commune d'Étriché :

www.ccals.fr/offres-emploi/

<https://etriché49.fr/recrutements/>

BIBLIOTHÈQUE D'ÉTRICHÉ

Clos de la Roulière

02 52 75 03 93

La bibliothèque d'Étriché vous accueille

► le mercredi de 15 h 45 à 18 h

► le samedi de 10 h 30 à 12 h 15



Accédez au catalogue en ligne, réservez des documents, prolongez un prêt, consultez l'agenda des animations et spectacles... sur le site www.bib-ccals.net et inscrivez-vous à la lettre d'infos de votre bibliothèque. Consultation libre des documents.

L'inscription individuelle est obligatoire pour emprunter des documents dans toutes les bibliothèques du réseau. Elle est gratuite mais doit être renouvelée chaque année.

Muni de votre carte, vous pouvez emprunter jusqu'à 10 documents dont : 2 jeux de société (Durtal), 1 lecteur CD-DVD, 1 jeu vidéo (Tiercé et Durtal)

Le réseau des bibliothèques Anjou Loir et Sarthe vous propose des animations gratuites jusqu'en Juillet.

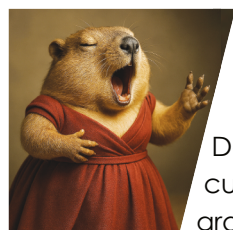

LES RENDEZ-VOUS CULTURELS 2025 / 2026

Découvrez la 2^e partie du programme culturel (de mars à juillet) des animations gratuites que vous propose le réseau des bibliothèques Anjou Loir et Sarthe.

Il est disponible dans votre bibliothèque ou à l'accueil de votre mairie.

Consultable également en ligne sur le site www.ccals.fr.



ACCOMPAGNER LES 11-25 ANS
avec INFO JEUNES

NOUVEAU :

Ouvert à tous, Info Jeunes Anjou Loir et Sarthe accompagne les jeunes de 11 à 25 ans.

C'est un lieu d'accueil gratuit, d'écoute et de conseils où chacun peut trouver des informations fiables et pratiques sur l'orientation, le B.A.F.A, le service civique, le logement ou encore partir à l'étranger.

Son objectif : aider chaque jeune à trouver les réponses adaptées à ses besoins et à ses envies. Il accompagne sur la réalisation de CV et LM.

Une P'tite Épicerie est accessible pour les jeunes dans le besoin sans condition de ressources (produits alimentaires / hygiènes) sur les horaires d'ouverture.

Plus d'informations ? Venez nous rencontrer à l'Info Jeunes

28 rue Henri Régner 49140 Seiches-sur-le-Loir

Du lundi au jeudi de 14 h à 17 h 30

ou contactez-nous :

06 32 93 61 41 / infojeunes@ccals.fr

Retrouvez toute l'actualité sur nos pages

Facebook et Instagram @infojeunesals



BM

CARRELAGE
Brichet-Marchand

SARL BRICHET - MARCHAND
49330 - CHERRÉ (Les Hauts-d'Anjou)

BRICHET David : 06.86.23.30.67
MARCHAND Stephen : 06.11.27.35.07

brichetmarchandcarrelage@gmail.com

Suivez
nous
sur

Carrelage ■ Faïence ■ Terrasse ■ Douche à l'italienne ■ Pierre naturelle

FRANCE SERVICES ACCOMPAGNER VOS DÉMARCHES DU QUOTIDIEN

France services itinérant vous accueille et vous accompagne dans les communes du territoire pour toutes vos démarches du quotidien.

(pré-demande de CI et passeport, carte grise, permis de conduire, demande de retraite, démarches sur les sites France Travail, CAF, CPAM...)



**Le camping-car sera présent à Étriché
les LUNDIS de 13 h 30 à 17 h à côté de la mairie**

- ▶ 12 et 26 janvier
- ▶ 9 et 23 février
- ▶ 9 et 23 mars
- ▶ 4 et 18 mai
- ▶ 1^{er}, 15 et 29 juin
- ▶ 27 juillet

Retrouvez les informations sur le site de la CCALS ou au sein des France Services Durtal, Seiches-sur-Loir et Itinérant.



ACCÈS NUMÉRIQUE

Vous avez besoin d'un coup de pouce en informatique ou avec votre téléphone portable ?

un îlot informatique est à votre disposition aux heures d'ouverture de l'agence postale.



Vous pouvez également demander du soutien ou un conseil sur rendez-vous (gratuit).

07 56 36 61 17



STOP !

LES TOILETTES et LAVABOS NE SONT PAS DES POUBELLES



**Ces matières causent
des problèmes d'obstruction des
canalisations, postes de pompage
et usines d'assainissement**



Lingettes



Rouleaux
papier toilettes...



Produits
d'hygiène



Médicaments



Huiles de friture
et de vidange



Les restes de
repas, litières...



Mégots



Peintures, ciment,
solvants...

Les bons gestes à adopter

- Bac ordures ménagères
- Bac de tri
- Centre de collecte
- Composteur
- Pharmacie

Informations
assainissement@ccals.fr

**ANJOU
LOIR &
SARTHE**
communauté de communes



ATELIERS NUMERIQUES

CONSEILLERS NUMERIQUES

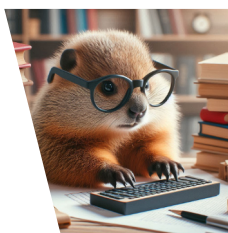

La CCALS accompagne les habitants dans leurs usages du numérique grâce à des ateliers animés par une conseillère.

Ces rendez-vous, proposés tout au long de l'année, permettent à chacun - débutant ou plus à l'aise - d'apprendre à utiliser smartphone, tablette ou ordinateur, de découvrir des applications utiles au quotidien et de gagner en autonomie avec les outils numériques.

Les thèmes abordés varient selon les besoins des participants :

- Navigation sur Internet et gestion des courriels
- Réseaux sociaux et communication en ligne
- Organisation de ses fichiers et photos
- Découverte d'applications pratiques (santé, démarches administratives, loisirs, etc.)

Ateliers gratuits, ouverts aux habitants du territoire, sur inscription.

Retrouvez le nouveau programme et les lieux d'ateliers

sur le site de la CCALS : www.ccals.fr

ou à l'accueil de votre mairie

Renseignements :

06 71 09 86 39 / conseillernumerique@ccals.fr



OFFICE DE TOURISME

ANJOU LOIR & SARTHE

**Des idées de sorties
tout près de chez vous !**

Et si l'automne et l'hiver étaient les plus belles saisons pour (re)découvrir notre coin d'Anjou ?

L'équipe de l'Office de Tourisme Anjou Loir et Sarthe se tient à votre disposition pour vous conseiller et vous souffler quelques idées de balades, activités et visites tout près de chez vous !

Besoin d'inspiration ? Rendez-vous sur notre site : www.anjouloirsarthe.fr. Vous y trouverez de nombreuses suggestions pour profiter pleinement de notre belle région, quelle que soit la météo.

Envie de bouger ? A cheval, à pied, en vélo ou en VTT, on a ce qu'il vous faut ! Vous aurez le choix entre 24 circuits balisés de 5,7 à 41 kilomètres.

Pas besoin de partir loin pour voyager et être bien !

41 rue du Maréchal Leclerc 49430 DURTAL

Tél. : 02 41 76 37 26 / ot@ccals.fr

www.anjouloirsarthe.fr



LAEP - Le Lieu d'Accueil Enfants Parents

Jeux de Mots

**Un espace de rencontre
pour les familles et leurs enfants**

Le lieu d'accueil enfants parents (LAEP) est un espace de jeux partagés, d'écoute et de parole qui favorisent la rencontre et l'échange entre enfants et parents.

C'est dans cet espace convivial que vous pouvez venir partager avec votre enfant de 0 à 4 ans et d'autres parents un moment de jeux et de détente en présence de deux professionnelles de la petite enfance.

Service gratuit, anonyme et sans inscription !

le LAEP est un service de la CCALS

Quand et où venir à « JEUX de Mots » :

Semaines paires : hors vacances scolaires

- Lundi 9 h 30 - 11 h 30 à Daumeray
- Vendredi 9 h 30 - 11 h 30 à Tiercé

Semaines impaires : hors vacances scolaires

- Lundi 9 h 30 - 11 h 30 à Seiches
- Vendredi 10 h 00 - 12 h 00 à Durtal

Le planning suivant les différents lieux est consultable

sur www.ccals.fr ou au 06 40 55 42 83.



ACCUEIL OCCASIONNEL

Parents, vous avez besoin de temps pour un rendez-vous, un entretien professionnel ou simplement pour vous ?

Les structures petite enfance d'ALS proposent un accueil occasionnel pour vos enfants de 2 mois à 3 ans.

Confiez-nous votre enfant pour quelques heures, une demi-journée ou une journée complète, selon vos besoins.

Les structures concernées :

Multi-accueil de Durtal : 02 41 76 02 09

Multi-accueil de Tiercé : 02 41 87 95 82

Halte-garderie de Seiches-sur-le-Loir : 02 53 57 12 44

**Le bureau d'information à Durtal
vous accueille toute l'année**

D'octobre à avril,
du mardi au vendredi
10 h - 13 h et 14 h - 17 h

En mai, juin et septembre,
du mardi au samedi,
10 h - 13 h
et 14 h à 17 h 30





LE TEMPS POUR TOIT

L'association **Le temps pour toit** recherche des hébergeurs pour élargir l'offre de logement.

Face au manque de logement pour les jeunes et les personnes en mobilité professionnelle, **la CCALS a noué un partenariat avec Le temps pour toit** pour créer un réseau d'hébergeurs solidaires. Depuis près de 20 ans, l'association propose à des personnes de générations différentes de cohabiter. **Le principe est simple : un senior, seul ou en couple, met une chambre à la disposition d'un plus jeune dans le cadre d'un échange de « convivialité » contre « un toit ».**

Vous avez une chambre libre ? Vous êtes motivé par la rencontre ? Vous avez envie d'offrir à des jeunes des conditions propices à la réussite de leurs études, de leur faire découvrir votre territoire ? Vous souhaitez soutenir des jeunes salariés à s'installer dans la région ?

Toutes les raisons sont bonnes pour devenir hébergeur avec l'association **Le temps pour toit** ! L'association, en garantissant un service professionnel, vous met en relation avec la bonne personne et vous accompagne tout au long de votre projet, du premier échange téléphonique à l'état des lieux de fin de cohabitation.

Contact : 02 40 29 14 82 - www.letempspourtoit.fr

Une chambre disponible ?
Envie de rendre service ?



En mettant une chambre à la disposition d'un plus jeune (stagiaire, alternant, jeune actif...), vivez une expérience de partage et d'entraide !



Renseignements
Association "Le temps pour toit"
02 40 29 14 82



www.letempspourtoit.fr



**Le Jardin
des
Fontenelles**

Maraîchage biologique à Étriché

Vente directe avec plusieurs producteurs :

vendredis après-midi
au chalet Biauverger
route de Tiercé à Étriché.

Clique et récupère :
mercredi, vendredi, samedi à la ferme

www.le-jardin-des-fontenelles.fr

Samuel Gohier
185 impasse des Fontenelles
49330 Étriché
sgohiermaraichage@gmail.com
06.20.09.56.69

**SARL
LEBRUN**



PLOMBERIE • CHAUFFAGE • ÉLECTRICITÉ
ÉNERGIES RENOUVELABLES



02 41 69 85 57
contact@sarl-lebrun.com
www.sarl-lebrun.com

ZA Les Groies, Route de Contigné
Châteauneuf s/Sarthe
49330 LES HAUTS D'ANJOU





LA GOULINE

une histoire d'Anjou, de terroir et d'identité

La Gouline est un plat qui se veut emblématique et récent du patrimoine culinaire angevin.

Sa création remonte à 2017, à l'initiative du Département de Maine-et-Loire et de plusieurs acteurs locaux de la restauration, désireux d'offrir à l'Anjou un plat signature capable de représenter son identité gastronomique. Le territoire possédait une richesse immense, ses vins, ses rillauds, ses légumes, ses fromages, mais aucun plat unique fédérateur. La démarche originelle était simple : créer une spécialité qui rassemble cinq produits 100 % angevins, identifiables par sa forme de tourte et porteurs de l'âme de notre beau territoire.

1-Les rillauds d'Anjou : Véritables trésors charcutiers angevins, les rillauds sont des morceaux de poitrine de porc confits lentement dans la graisse.

2-Les champignons de Saumur : Le Saumurois est l'un des plus grands bassins européens de production de champignons de Paris, cultivés traditionnellement dans les troglodytes.

3-Les échalotes IGP Anjou : Reconnue par une Indication Géographique Protégée, c'est une fierté locale.

4-La tome d'Anjou : Fromage au lait de vache typique du territoire, la tome d'Anjou apporte la douceur, le crémeux et le liant naturel de la farce.

5-Le chenin d'Anjou : Le chenin est le cépage identitaire de l'Anjou depuis plus de mille ans.

On retrouve sa recette, très simple à faire sur le site d'Anjou Tourisme mais aussi sur la page Facebook de la Confrérie de la Gouline et des douceurs angevines.

La Confrérie de la Gouline : gardienne du patrimoine

La Confrérie de la Gouline a été fondée pour protéger le plat, promouvoir sa qualité et assurer sa transmission. Elle rassemble des ambassadeurs, des artisans, des restaurateurs, des boulangers, des passionnés et des défenseurs du terroir angevin. Chaque printemps, la Confrérie organise le Grand Concours de la Gouline, devenu l'un des événements gourmands les plus attendus du département. Artisans, boulangers, traiteurs, restaurateurs et amateurs passionnés y présentent leurs créations.

Pour la petite histoire...

Mais d'où vient ce nom ? En Anjou, "gouline" désigne le visage d'un petit enfant, sa frimousse. Charmante petite bouille enfantine qu'on a envie de biser encore et encore. On en croquerait à pleine goule. Tout comme cette tourte gourmande angevine.

Et si vous profitez d'un moment en famille pour cuisiner votre propre Gouline ? Une tourte dorée, parfumée, généreuse, qui embaume la maison et réunit petits et grands autour d'un vrai goût d'Anjou : voilà la promesse simple et chaleureuse d'un plat qui se partage autant qu'il se savoure.

RECETTE DE LA GOULINE

Ingrédients (pour 4 à 6 personnes)

Préparation 1 h 30 (Préparation 45 min - Repos - Cuisson 45 min)



► 2 ronds de pâte brisée au beurre

(250 g de farine, 125 g de beurre, 1 jaune d'œuf, une pincée de sel)

► Pour l'appareil :

- Echalotes d'Anjou 300 g
- Beurre 40 g
- Champignons de Paris frais 500 g
- Farine 1 c. à soupe
- Moutarde 30 g
- Crème fraîche épaisse 20 cl
- Oeufs 2
- Rillauds d'Anjou 400 g

► Pour la sauce à la tomme angevine :

- Vin blanc (chenin moelleux) 20 cl
- Tomme d'Anjou 100 g
- Crème liquide entière 30 cl

Étape 1 Préchauffez le four à 180 °C.

Étape 2 Dans une sauteuse, faites revenir les échalotes émincées dans le beurre puis ajoutez les champignons et leurs pieds émincés. Laissez cuire 10 min.

Étape 3 Dans la sauteuse, versez un à un la farine, la moutarde, la crème épaisse et mélangez. Ajoutez les œufs puis mélangez de nouveau. Assaisonnez et réservez au frais.

Étape 4 Couper les rillauds en lamelles de 4 à 5 mm.

Étape 5 Placez un rond de pâte dans un moule. Versez la moitié de la préparation froide aux champignons et répartissez la moitié des rillauds par-dessus. Répétez l'opération une 2^e fois puis recouvrez le tout avec le 2^e rond de pâte et rabattez les bords du 1^{er} dessus.

Étape 6 À l'aide d'un pinceau humide, collez les bords et faites un petit trou au centre de la gouline pour que l'air s'évacue pendant la cuisson.

Étape 7 Badigeonnez la pâte du jaune d'œuf restant et enfournez 45 min.

Étape 8 Pendant ce temps, préparez la sauce. Dans une casserole, faites chauffer le vin puis ajoutez la tomme pour la faire fondre. Ajoutez ensuite la crème et mélangez. Dégustez !

Astuce : pour une version végétarienne, retirez simplement les rillauds et suivez le reste de la recette sans autre changement, le tour est joué !

Habilitation : 19-49-378



Tiercé
1 Av. des Bertins
02 41 34 70 72



VISITEZ NOTRE SITE

POMPES FUNEBRES - MARBRERIE - PRÉVOYANCE

24h/24 - 7j/7
AVEC OU SANS RENDEZ-VOUS !



Bien vieillir, c'est aussi se préparer en toute sérénité.

Prendre soin de soi, c'est aussi penser à l'avenir avec confiance.

Prévoir ses obsèques, c'est offrir à ses proches la tranquillité d'esprit, la certitude que tout se déroulera selon ses volontés. Nos conseillers vous accompagnent avec bienveillance dans chaque étape de votre réflexion, pour vous proposer des solutions simples, personnalisées et sans contrainte financière pour vos proches.

Parce que le bien vieillir, c'est aussi vivre l'esprit léger, entouré, apaisé avec la certitude que tout est prévu, dans le respect et la dignité.

Marbrerie et travaux de cimetière

Un large choix de monuments en stock.
Personnalisation et gravures pour rendre hommage.
Étude sur mesure de vos besoins.

Organisation des obsèques

Prise en charge complète et personnalisée
Respect des volontés et accompagnement des familles
Disponibilité et écoute 24h/24 - 7j/7

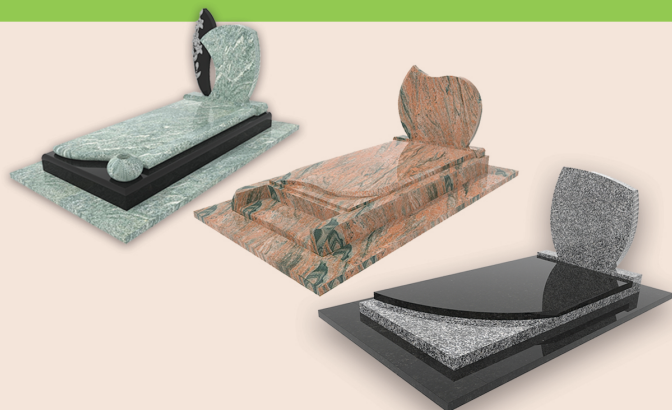

Prévoyance obsèques

Prévoir ses obsèques, c'est offrir à ses proches la tranquillité d'esprit, la certitude que tout se déroulera selon ses volontés. Nos conseillers vous accompagnent avec bienveillance dans chaque étape de votre réflexion, pour vous proposer des solutions simples, personnalisées et sans contrainte financière pour vos proches.

Reste à charge

0 €

pour vos proches

Retrouvez nos autres agences comme Saint-Sylvain-d'Anjou avec :

Salle de cérémonie et salle de convivialité avec cuisine équipée à disposition de nos familles

Châteauneuf-sur-Sarthe
Corzé/Seiches
Noyant La Gravoyère

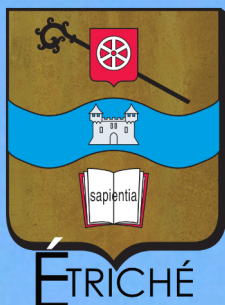

Agenda 2026

10 - Atelier Couture - Raccomodage (ETT)
14 - Éveil Musical (Bibliothèque)
18 - Vœux de la Municipalité
23 - Spectacle Des Lions dans ton Salon (AMECLO et VDA)
31 - Fresque des Limites Planétaires (ETT)
31 - Spectacle Premiers Printemps (Bibliothèque)

Janvier

05 - Spectacle "Passage en Revue" (La Vallée des Arts)
07 - Portes Ouvertes (École Publique et École Privée)
07 - Loto (APE)
11 - Croc'Histoires (Bibliothèque)

Février

05 - Théâtre "Qui êtes-vous Andrée Turcy ?" (La Vallée des Arts)
08 - Vide Grenier (APEL Les Templiers)
13 - Sortie Découverte des Rapaces Nocturnes (ETT)
18 - Exposition BD Louca du 18 mars au 4 avril (Bibliothèque)
22 - Carnaval (APE)
26 - Concert "Tangos et Mélodies Argentines" (La Vallée des Arts)
28 - Soirée Rose (AMECLO)

Mars

Challenge Jean-Yves Madelin Boule de Fort
08 - Croc'Histoires (Bibliothèque)
17 - Concert Quatuor Vocalypse (La Vallée des Arts)

Avril

08 - Tournoi de Pétanque (APEL les Templiers)
23 - Fête de la Nature (Étriché en Transition)
30 - Gala de Danse (Alerte)
30 - 31 Festiv'ALS à Cheffes (Anjou Loir & Sarthe)

Mai

06 - Fête du village "La Grande Tablée" (Étriché en Fête)
12 - Inscape Game (Bibliothèque)
12 - Tournoi de Palets (AMECLO)
13 - Balade À la Découverte des Oiseaux (Étriché en Transition)
20 - Kermesse (École Alphonse Daudet)
21 - Fête de la Musique (En'chanté)
26 - Spectacle Annuel (En'chanté)
27 - Kermesse (École Les Templiers)

Juin

01 - Croc'Histoires (Bibliothèque)
05 - Color l'Anjou (Alerte & Étriché en Fête)
14 - Tournoi de pétanque (Alerte Foot)

Juillet

29 août - Tournoi de Pétanque (Société La Concorde)
19 / 20 sept - Journées du Patrimoine
04 oct - Marche Octobre Rose (AMECLO)
8 nov - Repas des Retrouvailles
11 nov - Loto (Alerte)

CONSULTER L'AGENDA COMPLET SUR LE SITE DE LA COMMUNE

Etc

www.etriche49.fr